P.U.D. - CONSTRUIRE LOCUINTĂ UNIFAMILIALĂ

Str. Voinicenilor, nr. 103A, Târgu-Mureș, Mureș

scara 1:500

N

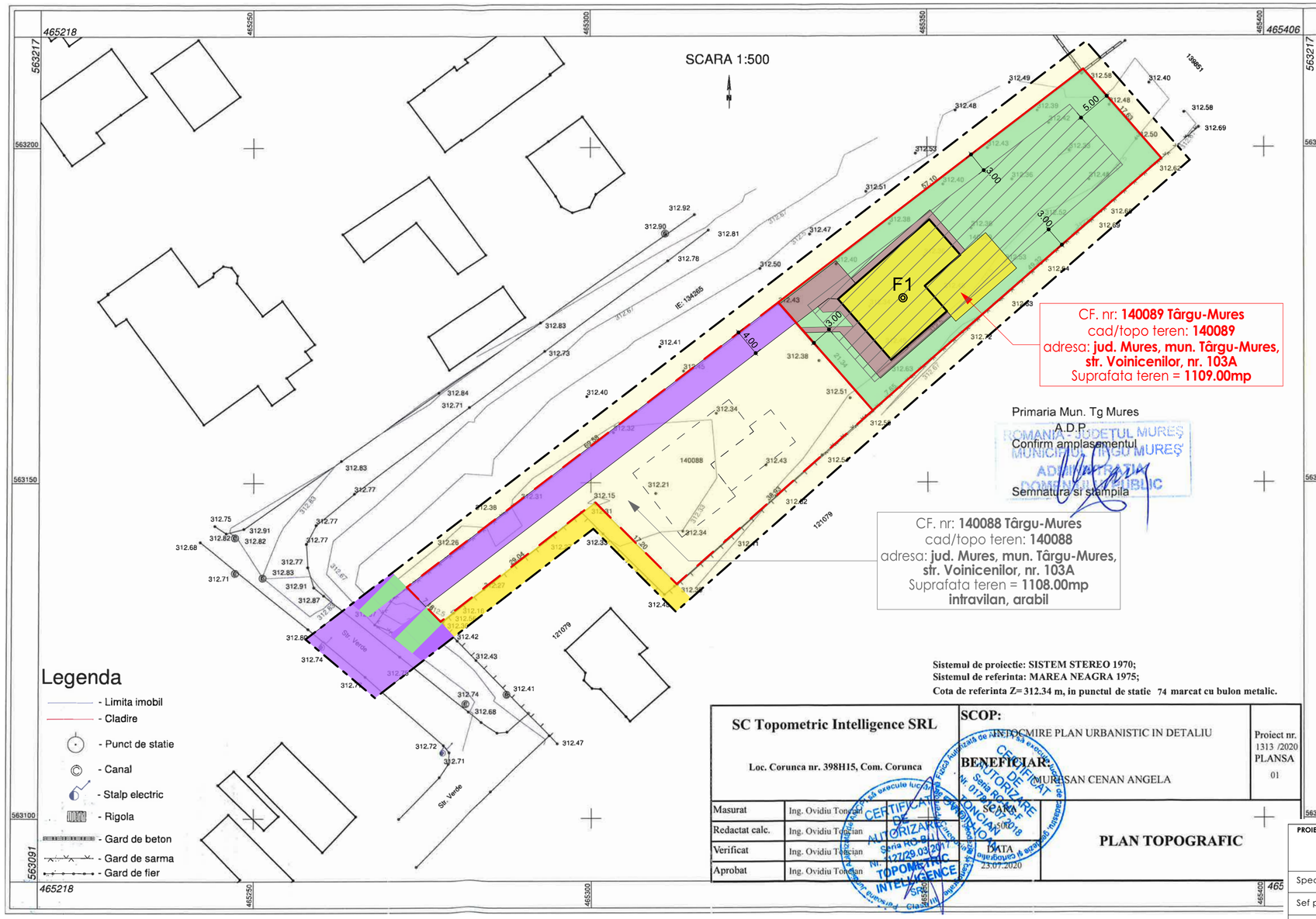

LEGENDA

LIMITE

- Limită zonă studiată
- Limită de proprietate beneficiar reglementată în P.U.D.-ul de fată - CF 140089 Targu-Mures
- Limită de proprietate beneficiar CF 140088 Targu-Mures

ZONIFICARE

- Zonă pentru locuinte si amenajari (Galben 3)
- Zonă agricolă intravilan (Galben 2)
- Zonă cai de comunicatie rutieră (Violet 10)
- Zonă circulatii auto si pietonale in incintă
- Zonă spatii plantate (Verde 17)
- Zonă cai de comunicatie si Zonă amenajări (Violet 10 / Verde deschis 17)
- Zonă construibilă in lot
- F1 Foraj pentru studiu geologic

P.O.T. max. = 35%

C.U.T. max. = 0.6 (P+1)

PROIECTANT GENERAL	ARHITECTON	S.C. **ARHITECTON** S.R.L. str.Revoluției nr.22, Tg-Mureș-RO tel/fax:0265-217822 J26-1100-2002 R15097611 arhitectonpro@yahoo.com		Beneficiar: **MURESAN ANGELA-MINERVA** Str. Urcușului, nr. 4, loc. Târgu-Mureș, jud. Mureș	Proiect nr. **633B 2020**
Specificație	Nume	Semnătura	Scara: **1:500**	Denumire proiect: **P.U.D. CONSTRUIRE LOCUINTĂ UNIFAMILIALĂ** Str. Voinicenilor, nr. 103A , loc. Târgu-Mureș, jud. Mureș	Faza de pr.: **P.U.D.**
Sef proiect	arh. **Ujică Andrei**				
Proiectat	arh. **Ujică Andrei**		Data: **07.2020**	Denumire planșa: **Posibilități de mobilare URBANISTICĂ**	Planșa nr. **5**
Desenat	arh. **Ujică Andrei**				