

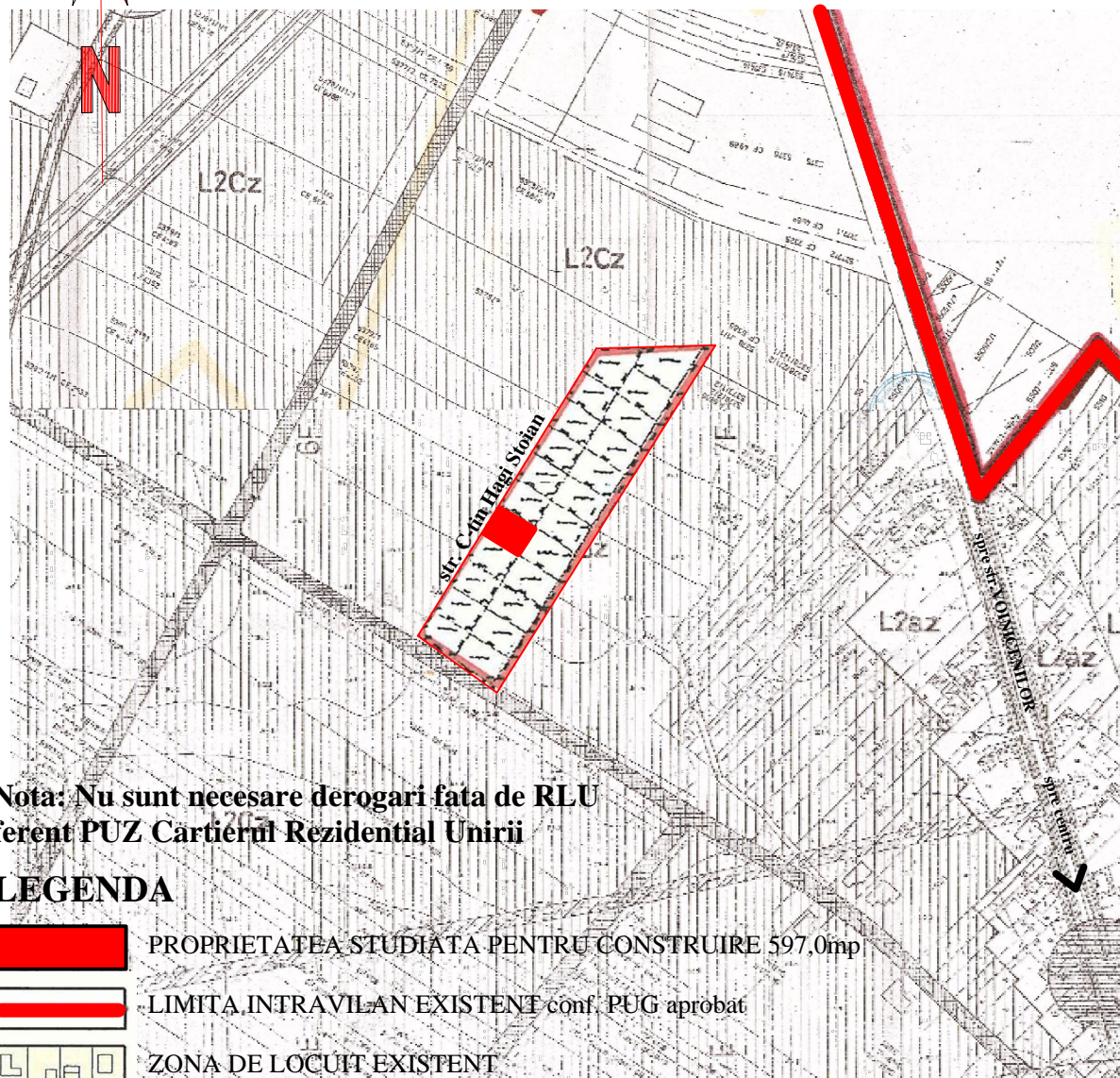



# PUD PLAN URBANISTIC DE DETALIU

STUDIU DE AMPLASAMENT PENTRU  
**CONSTRUIRE LOCUINȚĂ P+M,**  
**REGLEMENTĂRI ACCESE**  
 Tg-Mures str. C-tin Hagi Stoian fn  
 0.1)incadrare în PUZ UNIRII

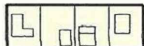

**\*Nota: Nu sunt necesare derogari fata de RLU  
 aferent PUZ Cartierul Rezidential Unirii**

## LEGENDA

-  PROPRIETATEA STUDIATA PENTRU CONSTRUIRE 597,0mp
-  LIMITA INTRAVILAN EXISTENT conf. PUG aprobat
-  ZONA DE LOCUIT EXISTENT
-  TERENURI AGRICOLE IN INTRAVILAN
-  STR. VOINICENILOR

**L2Cz**

SUBZONA LOCUINTELOR INDIVIDUALE ȘI COLECTIVE MICI CU P+1,2, NIVELURI RETRASE DE LA ALINIAMENT, CU REGIM DE CONSTRUIRE INDIVIDUAL, CONTINUU (ÎNȘIRUIE SAU COVOR), SAU GRUPAT (CUPLATE) SITUATE ÎN NOILE EXTINDERI

<b>S.C. "PROIECT" S.R.L.</b>			<b>Beneficiar:</b>		578.0/2017
TG. MUREȘ J26-621-1991			<b>PODARI VALERIU DANIEL ȘI                  PODARI LUCIA ALINA</b> Targu Mures, str. Dâmbu Pietros nr.14/4		
Director	cons. jr. Simó I.		Sc:	STUDIU DE AMPLASAMENT pentru CONSTRUIRE	
Sef proiect	arh. Keresztes G.		1:5000	LOCUINȚĂ P+M, REGLEMENTĂRI ACCESE Tg-Mures, cart.Unirii, str.C-tin Hagi Stoian fn.	
Desenat	teh. Gyeresi M.		DATA	<b>ÎNCADRARE ÎN PUZ UNIRII</b>	
			2017	Pl. S0.1	