

CONTRACT DE DELEGARE

prin Concesiune a activităților de sortare, compostare și transfer (inclusiv transport la TMB / DDN) prin exploatarea stației de sortare, compostare și transfer de la Cristești, din cadrul SIMDS Mureș

Nr. 19100 / 683 din data 06.09.2018
111 / 06.09.2018

Secțiunea 1 - Condiții de CONTRACT

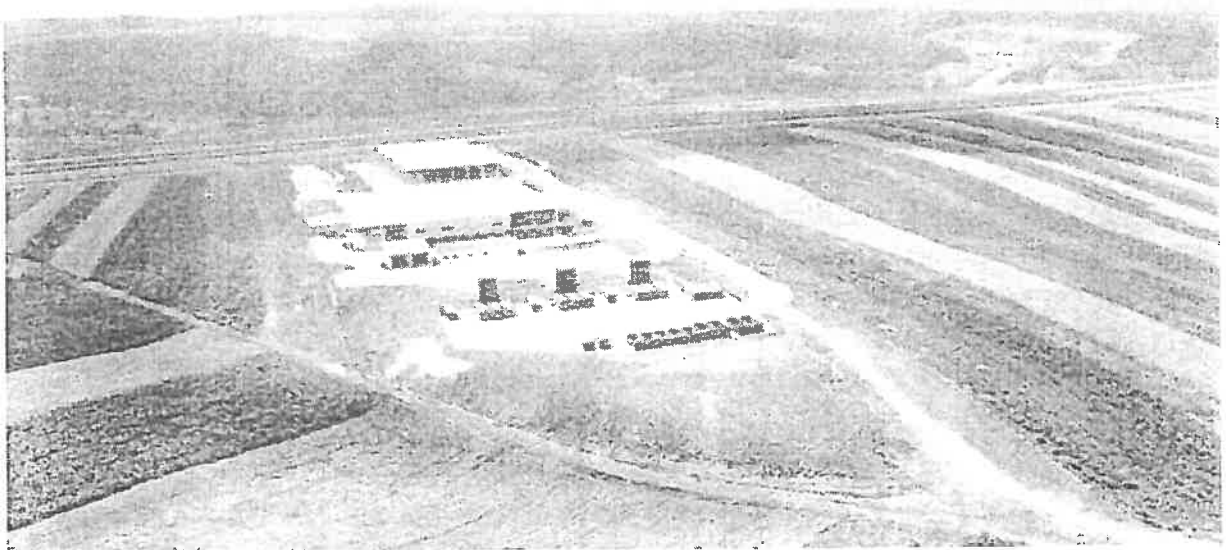

Activitatea de Sortare, Compostare si Transfer a Deseurilor din SSCT Cristesti-Valureni

2.4.a. Indicatori de performanta (tinte)

2.4.a.1.	Procentul de deseu ultim la sortare, raportat la cantitatea receptionata la intrare	Procent maxim admis de deseu ultim de 20% in anul 1, 5% in anul 2, 13% in anul 3, 11 % in anul 4 si 10% in anul 5 la sortare,		Operatorul va plati contravaloarea eliminarii prin depozitare a cantitatii de deseu suplimentare fata de cea limita admisa
2.4.a.2.	Procentul de deseu ultim la compostare, raportat la cantitatea receptionata la intrare	Procent maxim admis de deseu ultim de 20% in anul 1, 5% in anul 2, 13% in anul 3, 11 % in anul 4 si 10% in anul 5 la sortare,		Operatorul va plati contravaloarea eliminarii prin depozitare a cantitatii de deseu suplimentare fata de cea limita admisa
2.4.a.3.	Procentul de compost vandut raportat la cantitatea de biodeseuri receptionata la compostare	Procent maxim admis de 50%		Operatorul va plati echivalentul a 10 Euro/t pentru fiecare tona de compost vandut sub procentul de 50% din cantitatea de biodeseu receptionata la intrare

2.4.b. Indicatori de calitate a operarii

2.4.b.1.	Omisiunea receptiei si cantaririi	Numarul maxim admisibil de omisiuni ale inregistrarilor de cantitati intrate sau iesite de la SSCT fara a aplica regulile privind declararea cantitatilor in caz de defectiune a instalatiilor de cantarire.	0	Penalitate de 100-3000 lei, functie de gravitate.
2.4.b.2.	Calitatea documentelor de inregistrare intrarilor si iesirilor (formularele de receptie si de livrare),	Numarul maxim de documente care contin erori sau inadvertente cu privire la receptia si livrarea de materiale pe parcursul unui an , incluzand cantitati si	max. 1 pe trimestru	Amenda de 2000 lei peste 4 pe an