

PLAN ETAJ INSTALAȚII ELECTRICE INSTALAȚII PRIZE

Sc 1:50

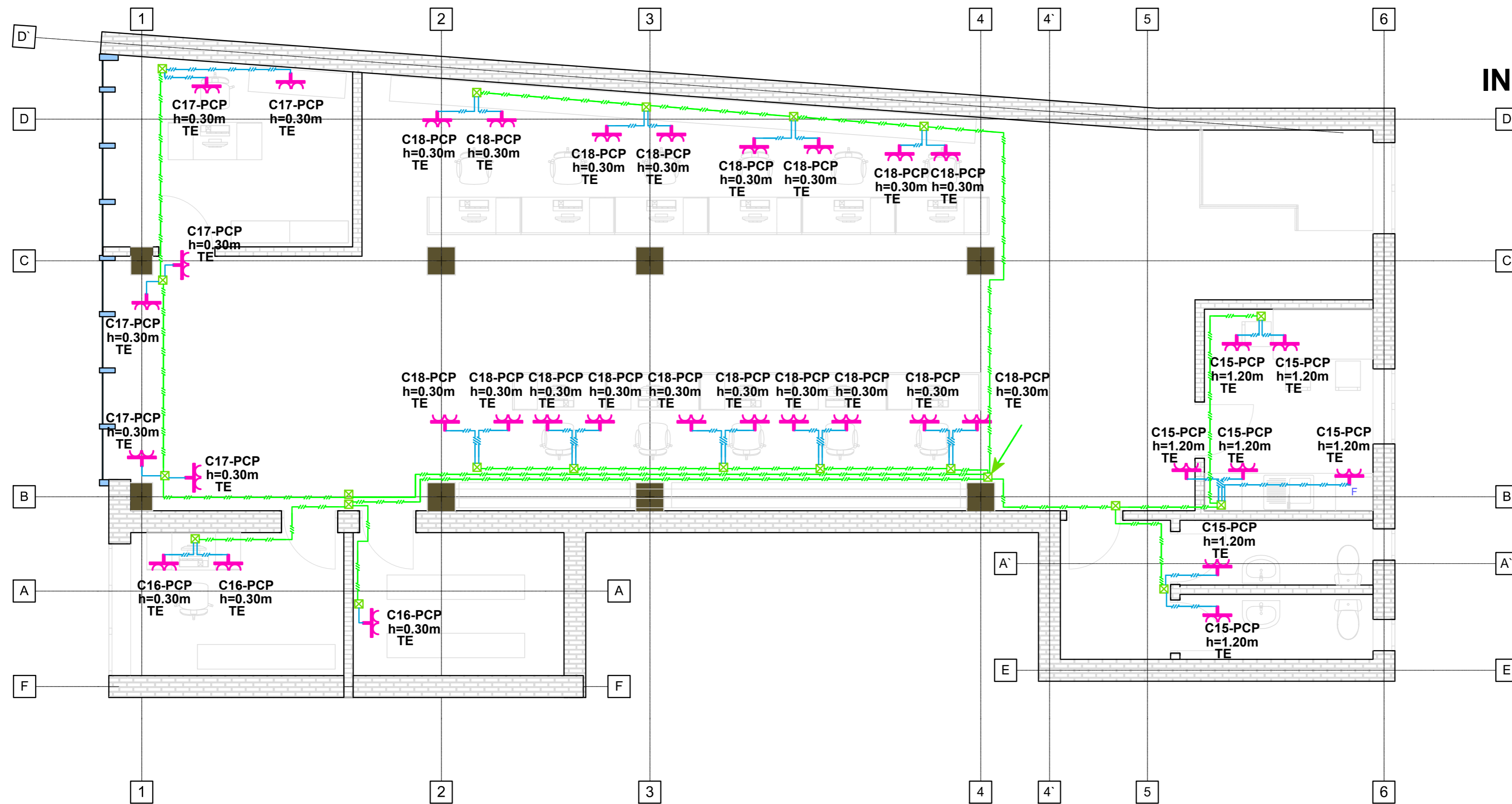

LEGENDA

TE -Tabloul distributie

— — — — — conductor energie montat ingropat / inglobat

— — — — — conductor energie montat ingropat / inglobat

PCP -priza dubla cu contact de protectie montata ingropat minim IP20

PB -priza simpla cu contact de protectie pentru boiler montata ingropat minim IP54

⊠ -doza derivatie montata ingropat grad de protectie minim IP20

NOTA 1: - Executantul are obligatia sa isi insuseasca toate plansele din prezentul proiect si orice nelamurire sau neconcordanza cu realitatea

- Prezenta plansa se va optimiza in momentul in care se cunoaste exact tipul echipamentelor pe care beneficiarul doreste sa le achizitioneze

NOTA 2: - Toate trecerile prin elementele de constructii se vor realiza prin intermediul protectiilor

NOTA 3: - Prezenta plansa se va citii impreuna cu celelalte

NOTA 4: - Executantul lucrarilor de instalatii are obligatia de a verifica cantitatile de materiale si gabaritele echipamentelor, inainte de ofertare, procurarea materialelor si inceperea executiei si de a semnala eventualele neconcordanțe ale proiectului.

- Executantii vor cuprinde la faza de ofertare toate materialele marunte necesare executarii si punerii in functiune a instalatiilor in conformitate cu specificul materialelor folosite

NOTA 5: - Se va corela prezenta plansa cu planurile de structura si orice necorelare ulterioara se va remedia prin dispozitii de

NOTA 6: - Montarea echipamentelor de catre persoane neautorizate este strict interzisa.

NOTA 7: - Este interzisa mascarea conductelor inainte de efectuarea probei de functionare.

NOTA 8: - Pozarea echipamentelor se va face in stricta coroborare cu instructiunile de montaj ale furnizorului/producerului.

NOTA 9: - Pentru realizarea instalatiilor se vor procura echipamentele in prezentul proiect sau alte echipamente tehnic similare iar montarea lor de va face conform specificatiilor furnizorului de echipamente.

NOTA 10: - Contractantul trebuie sa obtina ultimele informatii tehnice, detalii si planuri privind alte specialitati, ca si ultimele planuri de arhitectura si structura si trebuie sa coordoneze lucrarile sale cu specialitati, pentru realizarea unei instalatii ingrate si profesionale

NOTA 11: - Executantul lucrarilor de instalatii se va asigura ca toate materialele si echipamentele procurate pentru realizarea instalatiilor poarta marcatul CE si sunt insotite de documentele necesare

NOTA 12: - Echipamentele vor fi complet echipate.

NOTA 13: - La realizarea lucrarilor de executie se vor lua toate masurile necesare pentru a asigura posibilitatea de probare a instalatiilor in conformitate cu normativele in vigoare precum si cu prescriptiile furnizorilor de echipamente.

Proiectant General:	
S.C. ZENIT PROIECT & CONSULT S.R.L. SERVICII DE PROIECTARE SI EXPERTIZARE PENTRU DREMIURI SI PROIECTARE REZISTENTA SI STABILITATEA TERENURILOR DE FUNDARE A CONSTRUCȚIILOR SI MASURILOR DE PĂRĂNT (AP)	
Str. Becas, nr.28, Cluj-Napoca, Cluj Tel: 0744-677335; Fax: 0364-816658 RO22049625; 112/2582/2007 IBAN: RO75 8100 1202 9857 07XX Banca Transilvania - Cluj TREZOR: BUBA TREZ: 5145 060X XXX2 0024 Trezoreria Cluj	
Proiectant de specialitate:	BIROU INDIVIDUAL DE ARHITECTURA RUSU VIRGIL T.N.A. 2271 mun. Cluj Napoca, jud. Cluj
Proiectant de rezistență:	S.C. FABER STEIN HAUS S.R.L. J26/685/2017; RO 37457762
EXPERT TEHNIC	ing. AUGUSTIN CÎMPEAN
VERIFICATOR TEHNIC	ing. IOAN TÂNĂSOIU
Beneficiar:	MUNICIPIUL TÎRGU MUREȘ
Titlu proiect:	*SCHIMBARE DE DESTINAȚIE SI REABILITARE/REAMENAJARE IMOBIL EXISTENT DÎN P-ȚA VICTORIEI NR.33*
Sef proiect:	c.arh. RUSU Virgil
Proiectat:	ing. RĂCHITĂ Viorel
Desenat:	ing. RĂCHITĂ Viorel
Verificat intern:	ing. MOLDOVAN Dorin-Vasile
Denumire plansa:	PLAN ETAJ INSTALAȚII ELECTRICE INSTALAȚII PRIZE
Revizia:	000
Faza:	S.F.
Numar proiect:	4/05.01.2018
Data:	2018
Scara:	1:50
Plansa numarul:	IE-04