

# FATADA POSTERIOARĂ PARTIALA RELEVEU

Sc 1:50

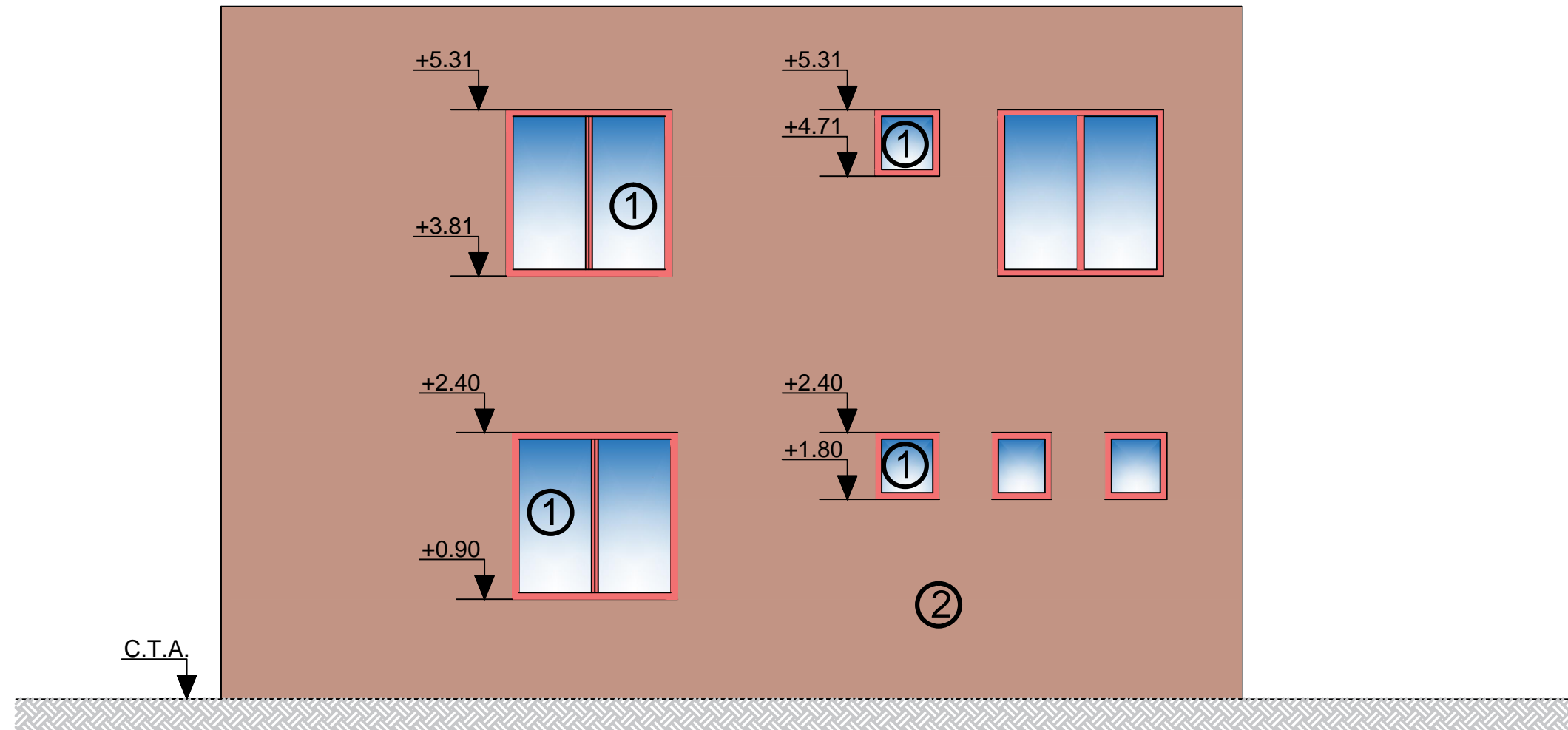

## LEGENDA:

1. TAMPLARIE DIN LEMN CU GEAM
2. TENCUIALA DECORATIVA CULOARE BRUN

Proiectant  
General:



S.C. ZENIT PROIECT & CONSULT S.R.L.

SERVICIU DE PROIECTARE SI EXPERTIZARE  
PENTRU DRUMURI SI PODURI  
REZISTENȚA ȘI STABILITATEA TERENURILOR  
DE FUNDARE A CONSTRUCȚIILOR ȘI  
MASIVELOR DE PĂMÂNT (AF)

Str. Becas, nr.28, Cluj-Napoca, Cluj  
Tel: 0744-677335; Fax: 0364-816658  
Ro22049625; J12/2982/2007  
IBAN: Ro73 BTRL 0130 1202 F837 07XX Banca Transilvania - Cluj  
TREZO: Ro95 TREZ 2165 069X XX02 0024 Trezoreria Cluj

Proiectant de specialitate:

**BIROU INDIVIDUAL DE  
ARHITECTURA RUSU VIRGIL**

T.N.A. 2271  
mun. Cluj Napoca, jud. Cluj

Proiectant de rezistență:

**S.C. FABER STEIN HAUS S.R.L.**

J26/685/2017; RO 37457762

**EXPERT TEHNIC**

ing. AUGUSTIN CÎMPEAN

**VERIFICATOR TEHNIC**

ing. IOAN TĂNĂSOIU

Beneficiar:

MUNICIPIUL TÎRGU MUREȘ

Titlu proiect:

"SCHIMBARE DE DESTINAȚIE ȘI  
REABILITARE /REAMENAJARE IMOBIL EXISTENT DIN  
P-TA VICTORIEI NR.33"

Sef proiect:  
c.arh. RUSU Virgil

Relevat:  
ing. RĂCHITĂ Viorel

Desenat:  
ing. RĂCHITĂ Viorel

Verificat intern:  
ing. MOLDOVAN Dorin-Vasile

Denumire plansa:

FATADA POSTERIOARA  
RELEVEU

Revizia: 000

Faza: S.F.

Numar proiect: 4/05.01.2018

Data: 2018

Scara: 1:50

Plansa numarul: A-07