

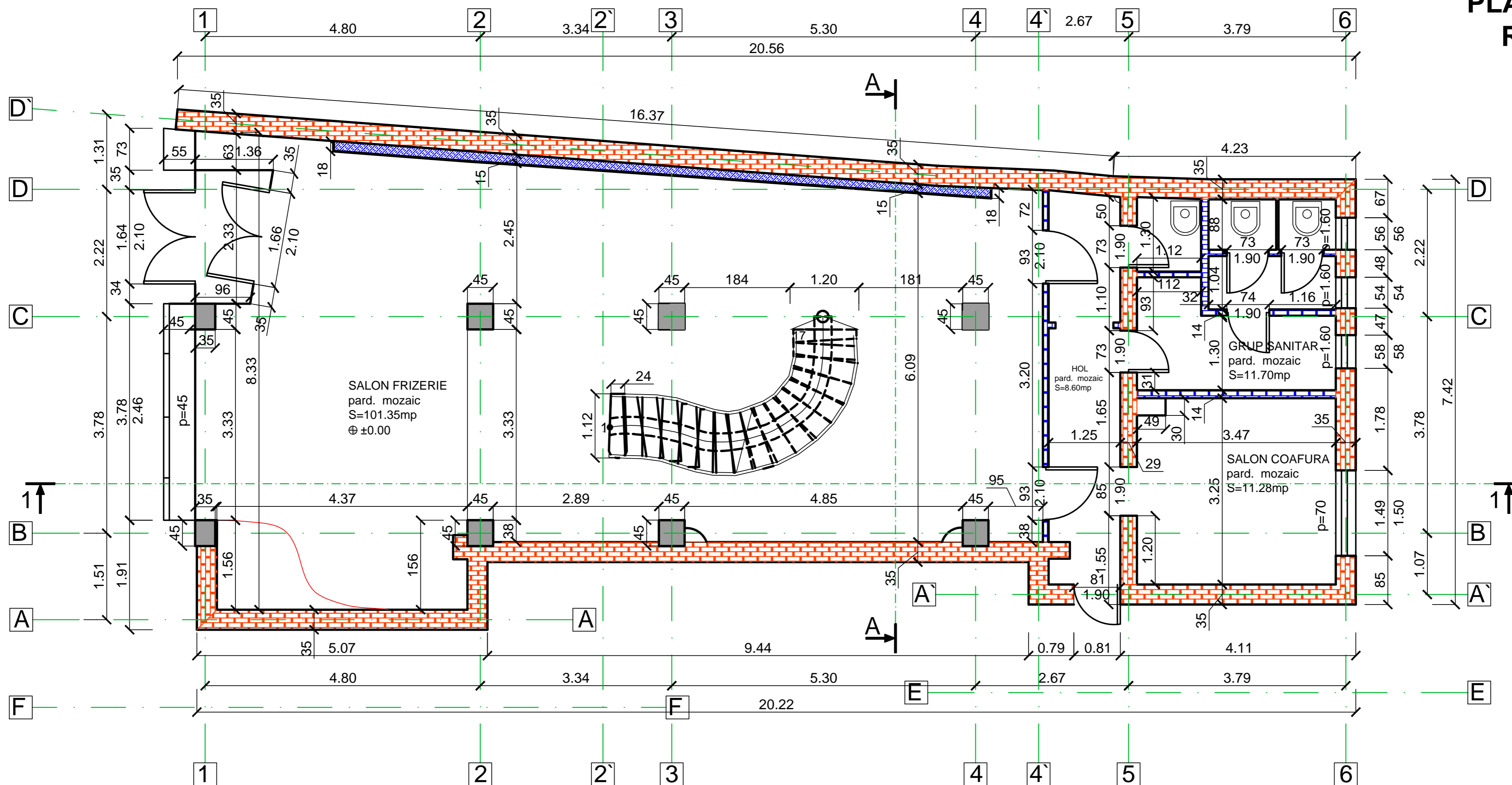

PLAN PARTER RELEVEU

Sc 1:50

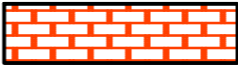
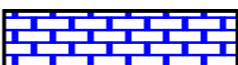

-  -Zidarie de caramida
-  -Zidarie de BCA
-  -Pereti din gips-carton

| | |
|----------------------------------------------------------------------------------------------------------------------------------------------------------------------------------------------------------------------------------|-------------------------------------------------------------------------------------|
| Proiectant General: |  |
| S.C. ZENIT PROIECT & CONSULT S.R.L. SERVICIUL DE PROIECTARE SI EXPERTIZARE PENTRU DIRMURI SI PODURI REZISTENTA SI STABILITATEA TERENURILOR DE FUNDARE A CONSTRUCTIILOR SI MASIVELOR DE PAMANT (AF) | |
| Str. Becea, nr. 28, Cluj-Napoca, Cluj Tel: 0744-677335, Fax: 0364-816658 RoZ040625, J12/2982/2007 IBAN: RO73 8781 0130 1302 9837 07XX Banca Transilvania - Cluj TREZO: RO95 TREZ 2165 0608 XXXX 0024 Trezoreria Cluj | |
| Proiectant de specialitate: | BIROU INDIVIDUAL DE ARHITECTURA RUSU VIRGIL |
| T.N.A. 2271 mun. Cluj Napoca, jud. Cluj | |
| Proiectant de rezistență: | S.C. FABER STEIN HAUS S.R.L. J26/685/2017; RO 37457762 |
| EXPERT TEHNIC | ing. AUGUSTIN CÎMPEAN |
| VERIFICATOR TEHNIC | ing. IOAN TĂNĂSOIU |
| Beneficiar: | MUNICIPIUL TÎRGU MUREȘ |
| Titlu proiect: "SCHIMBARE DE DESTINAȚIE ȘI REABILITARE/REAMENAJARE IMOBIL EXISTENT DIN P-TA VICTORIEI NR.33" | |
| Șef proiect: | c.arh. RUSU Virgil |
| Relevat: | ing. RĂCHITĂ Viorel |
| Desenat: | ing. RĂCHITĂ Viorel |
| Verificat intern: | ing. MOLDOVAN Dorin-Vasile |
| Denumire plansa: | PLAN PARTER RELEVEU |
| Revizia: | 000 |
| Faza: | S.F. |
| Numar proiect: | 4/05.01.2018 |
| Data: | 2018 |
| Scara: | 1:50 |
| Plansa numarul: | A-02 |