

**H O T A R Â R E A nr. 2**  
**din 27 ianuarie 2005**

**privind modificarea Organigramei si Statului de functii ale Serviciilor publice municipale**

Consiliul local municipal Tîrgu-Mures, întrunit în sedinta ordinara de lucru,  
Vazând expunerea de motive nr. 11 din 13 ianuarie 2005 prezentata de Directia integrare europeana, comunicare, control si resurse umane privind modificarea Organigramei si Statului de functii ale Serviciilor publice municipale,

În baza prevederilor art. 38, alin. 2, lit. „e” si art. 46 din Legea administratiei publice locale nr. 215/2001,

**H o t a r a s t e :**

**Art.1.** Se aproba modificarile în Organigrama si Statul de functii ale Serviciului public – Administratia serelor, parcurilor si zonelor verzi, conform anexei nr. 1, care face parte integranta din prezenta hotarâre.

**Art.2.** Se aproba modificarile în Organigrama si Statul de functii ale Serviciului public – Administratia Gradinii Zoologice si Platoului Cornesti, conform anexei nr. 2, care face parte integranta din prezenta hotarâre.

**Art.3.** Se aproba modificarile în Organigrama si Statul de functii ale Serviciului public – Administratia Complexului de agrement si sport „Muresul”, conform anexei nr. 3, care face parte integranta din prezenta hotarâre.

**Art.4.** Se aproba modificarile în Organigrama si Statul de functii ale Casei de oaspeti, conform anexei nr. 4, care face parte integranta din prezenta hotarâre.

**Art.5.** Se aproba modificarile în Organigrama si Statul de functii ale Serviciului public – Serviciul public de utilitati municipale, conform anexei nr. 5, care face parte integranta din prezenta hotarâre.

**Art.6.** Se aproba modificarile în Organigrama si Statul de functii ale Serviciului public – Serviciul public de asistenta sociala, conform anexei nr. 6, care face parte integranta din prezenta hotarâre.

**Art.7.** Se aproba Organigrama Serviciilor publice, conform anexei nr. 7, care face parte integranta din prezenta hotarâre.

**Art.8.** În termen de 60 de zile Serviciile publice municipale vor elabora Regulamentul de organizare si functionare conform noilor organigrame si state de functii.

**Art.9.** Cu aducerea la îndeplinire a prevederilor prezentei hotarâri, se încredinteaza Executivul Consiliul local municipal Tîrgu-Mures, prin Directia integrare europeana, comunicare, control si resurse umane.

**Presedinte de sedinta**  
**dr. ing. Koložsvári Zoltán Csaba**

**ec. Craciun Ioan Florin** \_\_\_\_\_  
**jrs. Fekete Attila Csaba** \_\_\_\_\_  
**sing. Pop Aurel Mircea** \_\_\_\_\_

**Contrasemneaza**  
**Secretarul municipiului Tîrgu-Mures**  
**Cioban Maria**

**ORGANIGRAMA ȘI NUMĂRUL DE PERSONAL  
PENTRU CASA DE OASPEȚI**

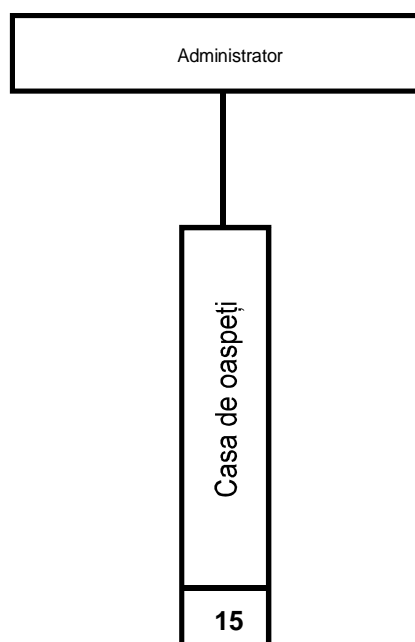

**PERSONAL CONTRACTUAL - 16**  
**- funcții de conducere - 1**  
**- funcții de execuție - 15**

**ORGANIGRAMA ȘI NUMĂRUL DE PERSONAL  
PENTRU ADMINISTRAȚIA COMPLEXULUI DE  
AGREMENT ȘI SPORT „MUREȘUL”**

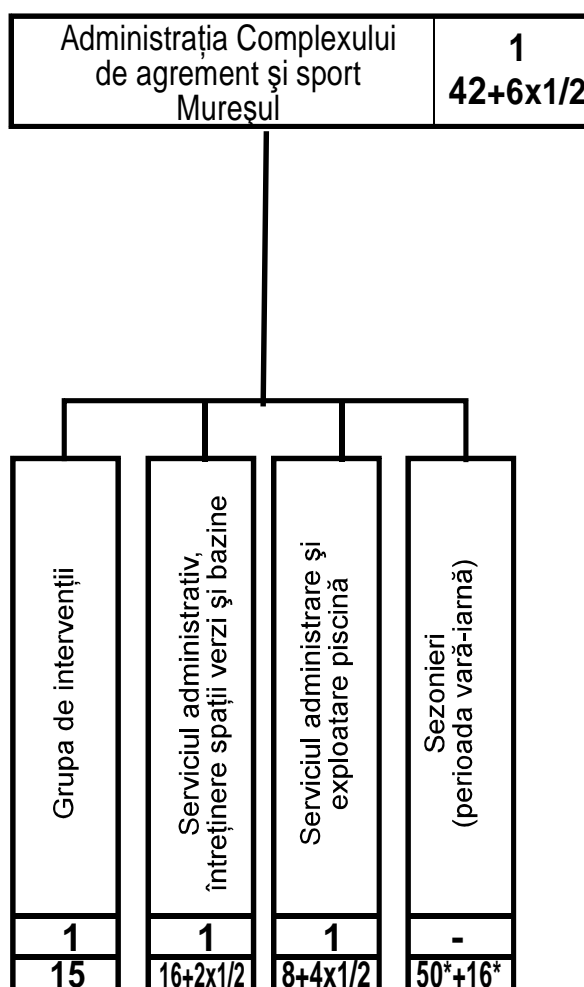

**PERSONAL CONTRACTUAL - 43+6x1/2**

- funcții de conducere

- 4

- funcții de execuție

- 39+6x1/2

**PERSONAL SEZONIER**

- 50+16

**ORGANIGRAMA ȘI NUMĂRUL DE PERSONAL  
PENTRU ADMINISTRAȚIA SERELOR,  
PARCURILOR ȘI ZONELOR VERZI**

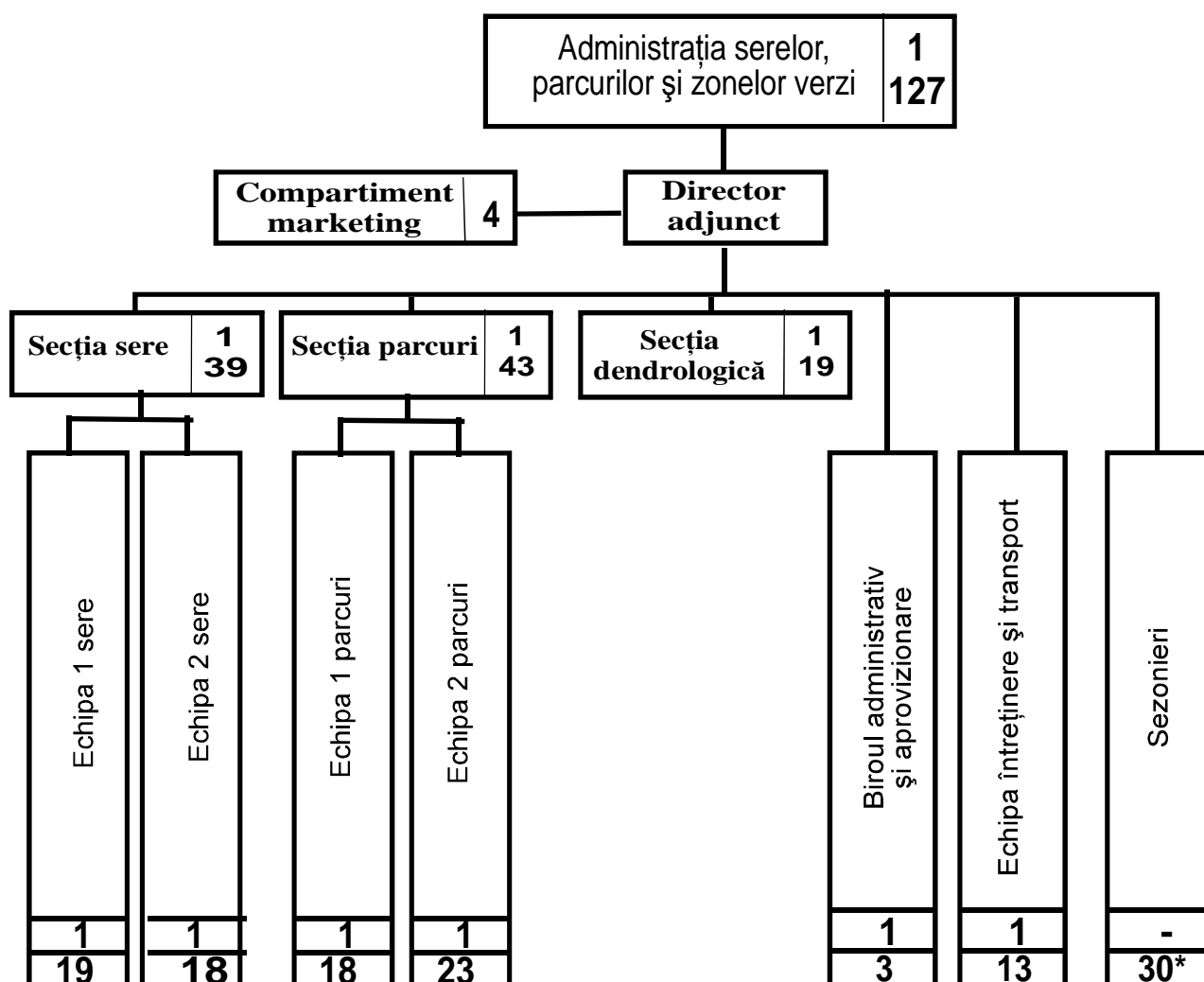

**PERSONAL CONTRACTUAL - 128**  
 - funcții de conducere - 11  
 - funcții de execuție - 117  
**PERSONAL SEZONIER - 30**

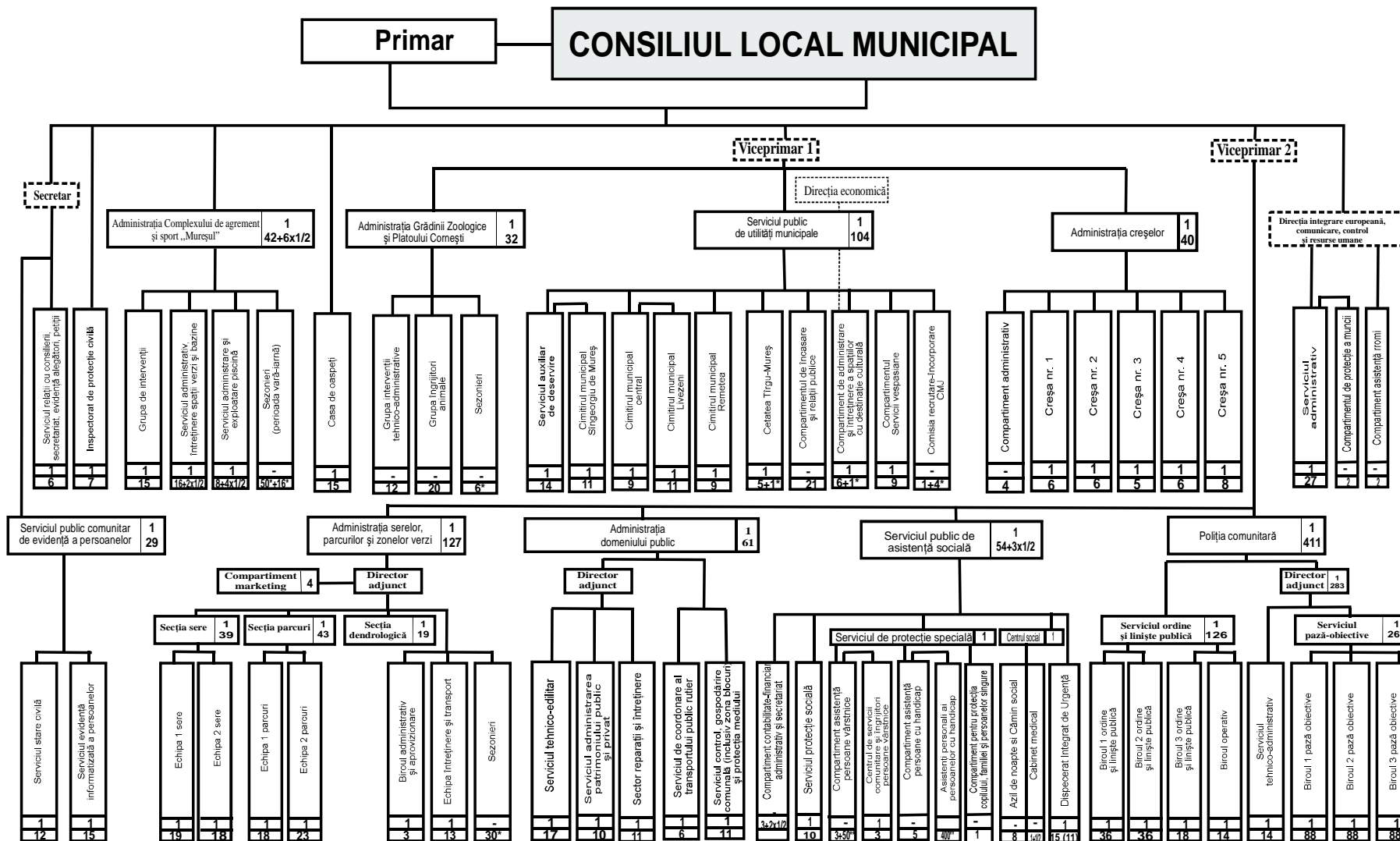

**FUNCȚIONARI PUBLICI** - 148  
 - funcții de conducere - 10  
 - funcții de execuție - 138  
**PERSONAL CONTRACTUAL** - 813 + [11]+9x1/2=824+9x1/2  
 - funcții de conducere - 53  
 - funcții de execuție - 760 + [11]+9x1/2  
**PERSONAL SEZONIER** - 108

\* Sezonieri

\*\* Număr de personal variabil în funcție de numărul de persoane care necesită asistență

**SERVICIUL PUBLIC DE ASISTENȚĂ SOCIALĂ**

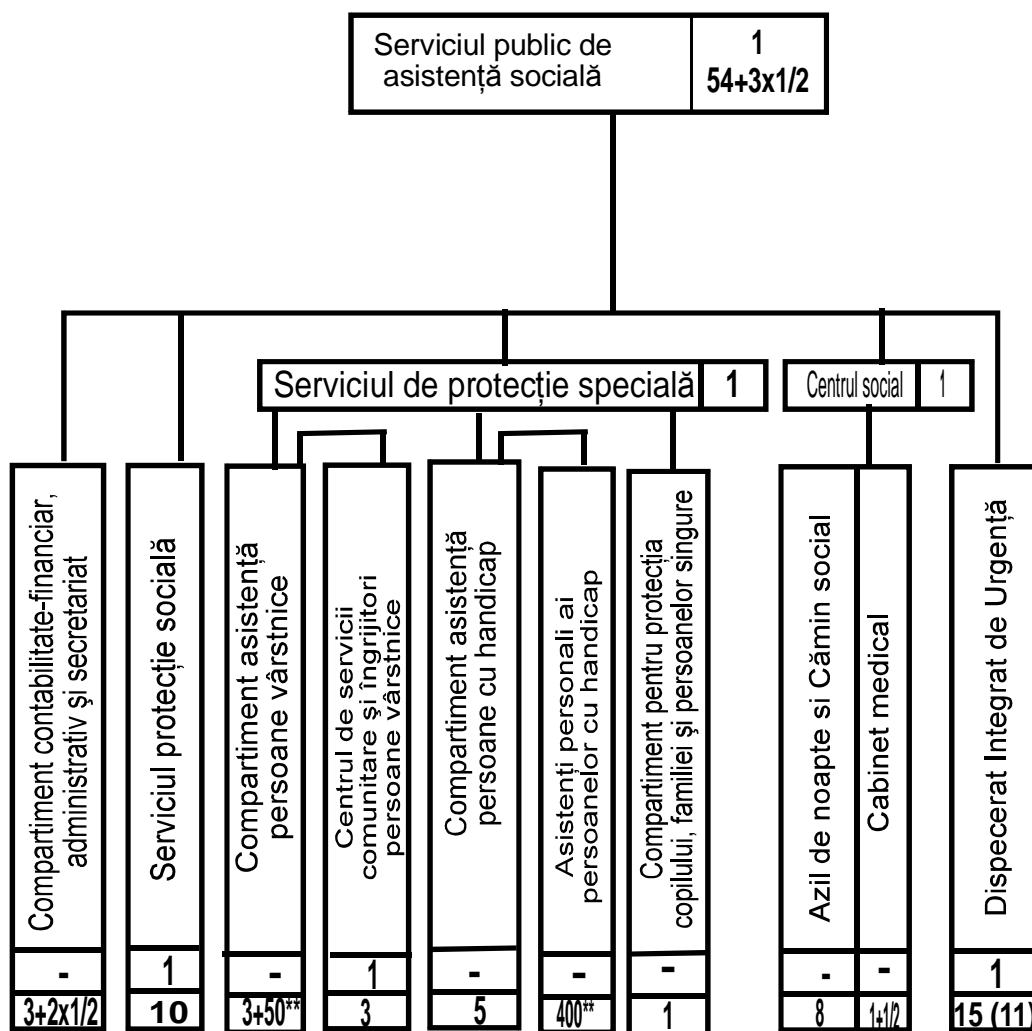

**PERSONAL CONTRACTUAL - 55+3x1/2**

- funcții de conducere

- 6

- funcții de execuție

- 49+3x1/2

Asistenți personali

- 450 (număr variabil în funcție de necesități)

**ORGANIGRAMA ȘI NUMĂRUL DE PERSONAL  
 PENTRU SERVICIUL PUBLIC DE UTILITĂȚI  
 MUNICIPALE**

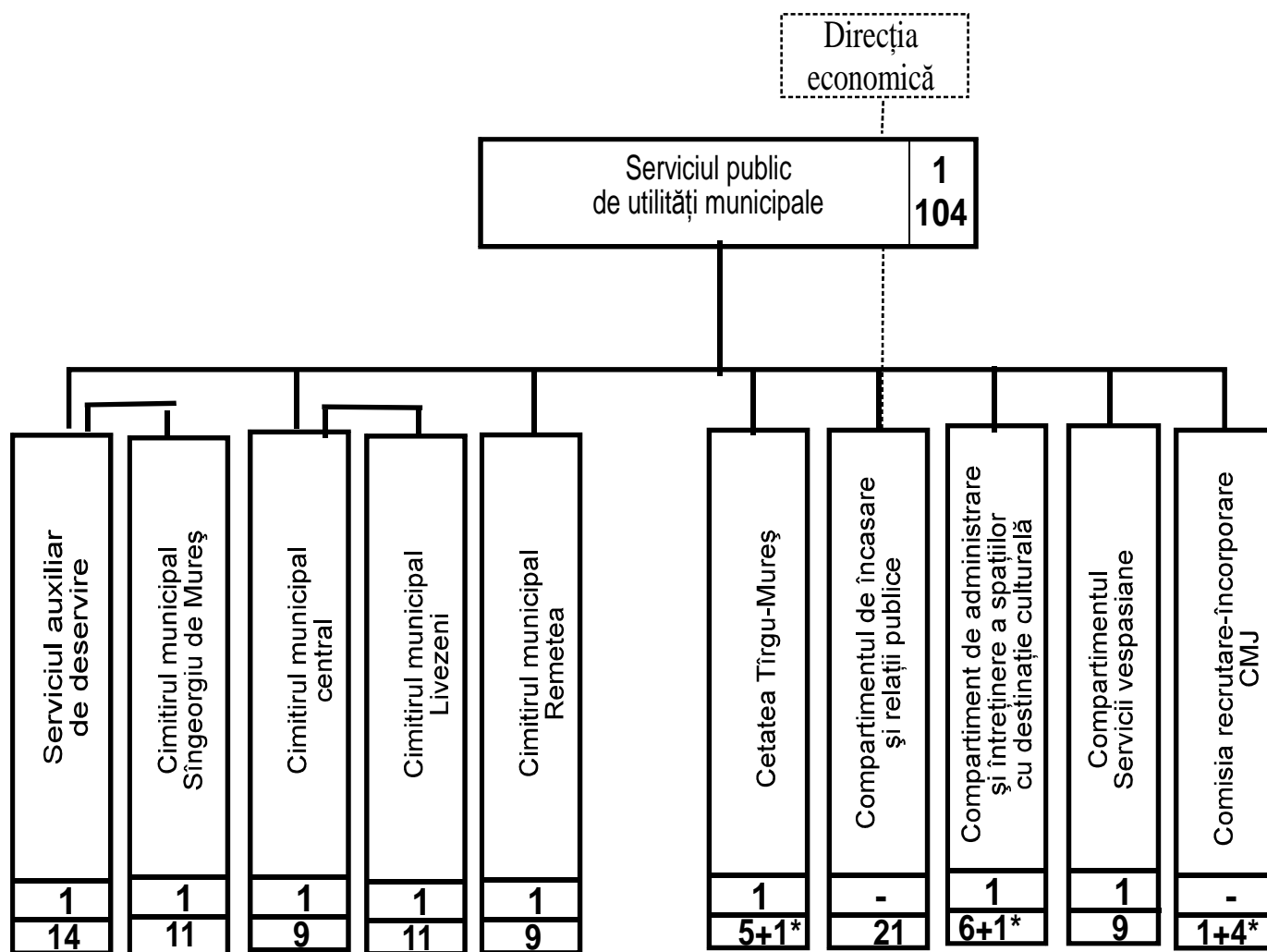

**PERSONAL CONTRACTUAL - 105**  
 - funcții de conducere - 9  
 - funcții de execuție - 96  
**PERSONAL SEZONIER - 6**

**ORGANIGRAMA ȘI NUMĂRUL DE PERSONAL  
PENTRU ADMINISTRAȚIA GRĂDINII  
ZOOLOGICE ȘI PLATOULUI CORNEȘTI**

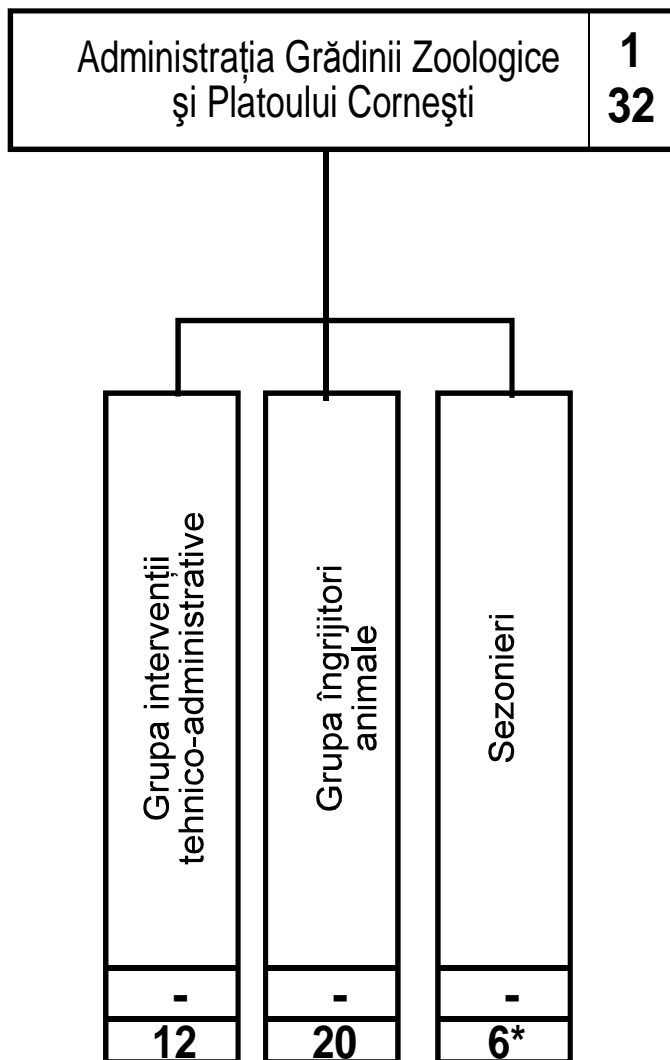

**PERSONAL CONTRACTUAL - 33**  
- funcții de conducere - 1  
- funcții de execuție - 32  
\* **PERSONAL SEZONIER - 6**



**STATUL DE FUNCTII**

AL CASEI DE OASPETI

Nr. crt.	Denumirea functiei	Categoria /Nivelul studiilor		Numar posturi	Salar de baza (lei)	Indemn. cond.
<b><u>I. PERSONAL CONTRACTUAL</u></b>						
<b>a. Functii de conducere</b>						
1.	<b>Administrator</b>			<b>1</b>		<b>30%</b>
	Referent	M	IA	1	4564000	1369200
<b>Total</b>				<b>1</b>		*
<b>b. Functii de executie</b>						
1.	Referent	M, G	IA	1	4716000	
2.	Îngrijitor	M, G	II	1	3186000	
3.	Muncitor	M,G	I	9	4334000	
4.	Muncitor	M,G	V	2	3321000	
5.	Muncitor	M,G	VI	2	3247000	
<b>Total</b>				<b>15</b>		*
<b>Total personal contractual (a+b)</b>				<b>16</b>		<b>65.977.200</b>

**STATUL DE FUNCTII**

AL ADMINISTRATIA COMPLEXULUI DE AGREMENT SI SPORT „MURESUL”

Nr. crt.	Denumirea functiei	Categoria /Nivelul studiilor		Numar posturi	Salar de baza (lei)	Indemn. cond.
<b>I. PERSONAL CONTRACTUAL</b>						
<b>a. Functii de conducere</b>						
1.	<b>Director</b>			<b>1</b>		<b>50%</b>
	Inspector de specialitate	S	IA	1	7228000	3614000
2.	<b>Sef serviciu</b>			<b>2</b>		<b>30%</b>
	Inspector de specialitate	S	IA	1	7228000	2168400
	Referent	SSD	IA	1	5135000	1540500
3.	<b>Sef formatie</b>			<b>1</b>		<b>15%</b>
	Inspector de specialitate	S	IA	1	7228000	1084200
<b>Total</b>				<b>4</b>		*
<b>b. Functii de executie</b>						
1.	Inspector de specialitate	S	IA	1	7228000	
2.	Inspector de specialitate	S	IA	1x1/2	3614000	
3.	Referent, Inspector	M	IA	2	4716000	
4.	Referent, Inspector	M	IA	1x1/2	2358000	
5.	Inspector, Referent	M	I	2	4401000	
6.	Referent, Inspector	M	II	1	3984000	
7.	Instructor sportiv (înot)	M	I	4x1/2	2638000	
8.	Casier	M	I	1	4012000	
9.	Paznic, Îngrijitor	M,G	I	6	3247000	
10.	Muncitor	M,G	I	15	4334000	
11.	Muncitor	M,G	II	1	4107000	
12.	Muncitor	M,G	V	3	3321000	
13.	Muncitor	M,G	necalificat	7	3186000	
<b>Total</b>				<b>39+6x1/2</b>		*
<b>Total personal contractual (a + b)</b>				<b>43+6x1/2</b>		*
<b>Total sezonieri (Sezonul vara + iarna)</b>				<b>50+16</b>	3186000	
<b>TOTAL</b>				<b>109+6x1/2</b>		<b>408.086.100</b>

**STATUL DE FUNCTII**

AL ADMINISTRATIEI SERELOR, PARCURILOR SI ZONELOR VERZI

Nr. crt.	Denumirea functiei	Categoria /Nivelul studiilor		Numar posturi	Salar de baza (lei)	Indemn. cond.
<b>I. PERSONAL CONTRACTUAL</b>						
<b>a. Functii de conducere</b>						
1.	<b>Director</b>			<b>1</b>		<b>50%</b>
	Inspector de specialitate	S	IA	1	7228000	3614000
2.	<b>Director adjunct</b>			<b>1</b>		<b>40%</b>
	Referent	SSD	IA	1	5135000	2054000
3.	<b>Sef sectie</b>			<b>3</b>		<b>30%</b>
	Inspector de specialitate	S	III	1	5029000	1508700
	Referent	M	IA	2	4716000	1414800
4.	<b>Sef birou</b>			<b>1</b>		<b>25%</b>
	Referent	M	IA	1	4716000	1179000
5.	<b>Sef formatie</b>			<b>5</b>		<b>15%</b>
	Muncitor	M, G	I	2	4334000	650100
	Muncitor	M, G	III	2	3828000	574200
	Muncitor	M, G	V	1	3321000	498150
<b>Total</b>				<b>11</b>		*
<b>b. Functii de executie</b>						
1.	Referent, Inspector	M,G	I	1	4401000	
2.	Referent, Inspector	M,G	III	1	3670000	
3.	Casier	M,G	II	1	3598000	
4.	Paznic	M,G	I	8	3247000	
5.	Muncitor	M,G	I	52	4334000	
6.	Muncitor	M,G	II	11	4107000	
7.	Muncitor	M,G	III	14	3828000	
8.	Muncitor	M,G	IV	11	3598000	
9.	Muncitor	M,G	V	11	3321000	
10.	Muncitor	M,G	VI	1	3247000	
11.	Muncitor	M,G	Necalificat	6	3186000	
<b>Total</b>				<b>117</b>		*
<b>Total personal contractual (a + b)</b>				<b>128</b>		*
<b>Total sezonieri</b>				<b>30</b>	3186000	
<b>TOTAL</b>				<b>158</b>	<b>621.151.050</b>	

**STATUL DE FUNCȚII**  
**AL SERVICIULUI PUBLIC DE ASISTENȚĂ SOCIALĂ**

Nr. crt.	Denumirea funcției	Categoria /nivelul studiilor	Clasa	Grad	Număr posturi	Salar de bază (lei)	Indemn. cond.
<b>I. PERSONAL CONTRACTUAL</b>							
<b>a. Funcții de conducere</b>							
1.	<b>Director</b>				<b>1</b>		<b>50%</b>
	Inspector de specialitate	S	I		1	6389000	3194500
2.	<b>Șef serviciu</b>				<b>4</b>		<b>30%</b>
	Inspector de specialitate	S	III		2	5029000	1508700
	Consilier juridic	S	II		1	6389000	1916700
	Subinginer	SSD	IA		1	5135000	1540500
3.	<b>Șef formație</b>				<b>1</b>		<b>15%</b>
	Referent	M	II		1	3984000	597600
<b>Total</b>					<b>6</b>		*
<b>b. Funcții de execuție</b>							
1.	<i>Medic</i>	S			<i>1x1/2</i>	<i>3245500</i>	
2.	Inspector de specialitate	S	IA		2	7228000	
3.	<i>Inspector de specialitate</i>	S	IA		<i>1x1/2</i>	<i>3614000</i>	
4.	Inspector de specialitate	S	II		1	5552000	
5.	Inspector de specialitate	S	III		7	5029000	
6.	Referent de specialitate	SSD	IA		1	5135000	
7.	Asistent social	M	I		1	4466000	
8.	Referent, Inspector	M	IA		15	4716000	
9.	<i>Referent</i>	<i>M</i>	<i>IA</i>		<i>1x1/2</i>	<i>2358000</i>	
10.	Referent, Inspector	M	I		5	4401000	
11.	Referent, Inspector	M	II		5	3984000	
12.	Referent, Inspector	M	III		6	3670000	
13.	Paznic	G	I		4	3247000	
14.	Muncitor	M,G	II		1	4107000	
15.	Muncitor	M,G	III		1	3828000	
<b>Total</b>					<b>49+3x1/2</b>		*
<b>Total personal contractual (a + b)</b>					<b>55+3x1/2</b>		<b>267.250.450</b>
<b>Asistenți personali ai persoanelor cu handicap</b>					<b>400</b>	3100000	1.240.000.000
<b>Îngrijitori ai persoanelor vârstnice</b>					<b>50</b>	3100000	155.000.000
<b>TOTAL GENERAL</b>					<b>505+3x1/2</b>		<b>1.662.250.450</b>

**STATUL DE FUNCTII**  
 AL SERVICIULUI PUBLIC DE ASISTENTA SOCIALA

Nr. crt.	Denumirea functiei	Categoria /nivelul studiilor	Clasa	Grad	Numar posturi	Salar de baza (lei)	Indemn. cond.
<b>I. PERSONAL CONTRACTUAL</b>							
<b>a. Functii de conducere</b>							
1.	<b>Director</b>				<b>1</b>		<b>50%</b>
	Inspector de specialitate	S	I		1	6389000	3194500
2.	<b>Sef serviciu</b>				<b>4</b>		<b>30%</b>
	Inspector de specialitate	S	III		2	5029000	1508700
	Consilier juridic	S	II		1	6389000	1916700
	Subinginer	SSD	IA		1	5135000	1540500
3.	<b>Sef formatie</b>				<b>1</b>		<b>15%</b>
	Referent	M	II		1	3984000	597600
<b>Total</b>					<b>6</b>		*
<b>b. Functii de executie</b>							
1.	<i>Medic</i>	S			<i>1x1/2</i>	<i>3245500</i>	
2.	Inspector de specialitate	S	IA		2	7228000	
3.	<i>Inspector de specialitate</i>	S	IA		<i>1x1/2</i>	<i>3614000</i>	
4.	Inspector de specialitate	S	II		1	5552000	
5.	Inspector de specialitate	S	III		7	5029000	
6.	Referent de specialitate	SSD	IA		1	5135000	
7.	Asistent social	M	I		1	4466000	
8.	Referent, Inspector	M	IA		15	4716000	
9.	<i>Referent</i>	<i>M</i>	<i>IA</i>		<i>1x1/2</i>	<i>2358000</i>	
10.	Referent, Inspector	M	I		5	4401000	
11.	Referent, Inspector	M	II		5	3984000	
12.	Referent, Inspector	M	III		6	3670000	
13.	Paznic	G	I		4	3247000	
14.	Muncitor	M,G	II		1	4107000	
15.	Muncitor	M,G	III		1	3828000	
<b>Total</b>					<b>49+3x1/2</b>		*
<b>Total personal contractual (a + b)</b>					<b>55+3x1/2</b>		<b>267.250.450</b>
<b>Asistenti personali ai persoanelor cu handicap</b>					<b>400</b>	3100000	1.240.000.000
<b>Îngrijitori ai persoanelor vârstnice</b>					<b>50</b>	3100000	155.000.000
<b>TOTAL GENERAL</b>					<b>505+3x1/2</b>		<b>1.662.250.450</b>

**STATUL DE FUNCTII**

AL SERVICIULUI PUBLIC DE UTILITATI MUNICIPALE

Nr. crt.	Denumirea functiei			Numar posturi	Salariu de baza (lei)	Indemn. cond.
<b>I. PERSONAL CONTRACTUAL</b>						
<b>a. Functii de conducere</b>						
1.	<b>Director</b>			<b>1</b>		<b>50%</b>
	Subinginer	SSD	IA	1	5135000	2567500
2.	<b>Sef serviciu</b>			<b>1</b>		<b>30%</b>
	Inspector de specialitate	S	I	1	6389000	1916700
3.	<b>Sef formatie</b>			<b>8</b>		<b>15%</b>
	Inspector de specialitate	S	IA	2	7228000	1084200
	Referent	M	IA	4	4716000	707400
	Muncitor	M	I	1	4334000	650100
<b>Total</b>				<b>9</b>		*
<b>b. Functii de executie</b>						
1.	Inspector de specialitate	S	IA	1	7228000	
2.	Referent, Inspector	M	IA	28	4716000	
3.	Referent, Inspector	M	I	3	4401000	
4.	Referent, Inspector	M	II	2	3984000	
5.	Referent, Inspector	M	III	2	3670000	
6.	Casier	G	I	1	4012000	
7.	Casier	G	II	1	3598000	
8.	Portar, paznic	G	I	20	3247000	
9.	Paznic	G	II	2	3186000	
10.	Muncitor	M, G	I	5	4334000	
11.	Muncitor	M,G	II	1	4107000	
12.	Muncitor	M,G	VI	1	3247000	
13.	Muncitor	M,G	necalificat	29	3186000	
<b>Total</b>				<b>96</b>		*
<b>Total personal contractual (a + b)</b>				<b>105</b>		*
<b>Total personal pe perioada determinata la CMJ</b>				<b>4</b>	4716000	
<b>Total sezonieri</b>				<b>2</b>	3186000	
<b>TOTAL GENERAL</b>				<b>111</b>	<b>452.673.300</b>	

**STATUL DE FUNCTII**

AL ADMINISTRATIEI GRADINII ZOOLOGICE SI PLATOULUI CORNESTI

Nr. crt.	Denumirea functiei	Categoria /Nivelul studiilor		Numar posturi	Salar de baza (lei)	Indemn. cond.
<b>I. PERSONAL CONTRACTUAL</b>						
<b>a. Functii de conducere</b>						
1.	<b>Director</b>			<b>1</b>		<b>50%</b>
	Inspector de specialitate	S	IA	1	7228000	3614000
<b>Total</b>				<b>1</b>		*
<b>b. Functii de executie</b>						
1.	Inspector de specialitate	S	IA	1	7228000	
2.	Inspector de specialitate	S	II	1	5552000	
3.	Referent	M	IA	1	4716000	
4.	Inspector	M	II	1	3984000	
5.	Casier	M	I	1	4012000	
6.	Muncitor	M,G	I	15	4334000	
7.	Muncitor	M,G	II	2	4107000	
8.	Muncitor	M,G	IV	1	3598000	
9.	Muncitor	M,G	V	1	3321000	
10.	Muncitor	M,G	VI	7	3247000	
11.	Muncitor	M,G	necalificat	1	3186000	
<b>Total</b>				<b>32</b>		*
<b>Total PERSONAL CONTRACTUAL (a + b)</b>				<b>33</b>		*
<b>Total sezonieri</b>				<b>6</b>	3186000	
<b>TOTAL</b>				<b>39</b>		<b>161.508.000</b>