

**HOTARÂREA nr. 215**  
**din 28 septembrie 2005**

**privind modificarea statutului de functii al Serviciului administrativ**

Consiliul local municipal Tîrgu-Mures, întrunit în sedinta ordinara de lucru,  
Vazând expunerea de motive nr. 370 din 15 septembrie 2005 prezentata de  
Directia integrare europeana, comunicare, control si resurse umane privind  
unele modificari în Statul de functii al Serviciului administrativ ,

În baza prevederilor art. 38, alin. 2, lit. „e” si art. 46 din Legea  
administratiei publice locale nr.215/2001,

**H o t a r a s t e :**

**Art. 1.** Se aproba statul de functii al Serviciului Administrativ, conform  
anexei nr. 1, care face parte integranta din prezenta hotarâre.

**Art. 2.** Cu aducerea la îndeplinire a prevederilor prezentei hotarâri se  
încredinteaza Primarul municipiului Tîrgu Mures – dr. Dorin Florea si Executivul  
Consiliului local municipal Tîrgu-Mures, prin Directia integrare europeana,  
comunicare, control si resurse umane si Serviciul administrativ .

**Contrasemneaza,**  
**Secretarul Municipiului Tîrgu-Mures**  
**Cioban Maria**

**Presedinte de sedinta**  
**ing. Torzsok Sandor Laszlo**

**STATUL DE FUNCTII  
AL SERVICIULUI ADMINISTRATIV**

Nr. crt.	Denumirea functiei			Numar posturi	Salar de baza (lei)	Indemn. cond.
<b>I. PERSONAL CONTRACTUAL</b>						
<b>a. Functii de conducere</b>						
1.	Sef serviciu			<b>1</b>		<b>30%</b>
	Inspector	M	IA	1	525	158
<i>Total</i>				<b>1</b>		*
<b>b. Functii de executie</b>						
1.	Inspector de specialitate	S	IA	1	804	
2.	Referent, Inspector	M	IA	15	525	
3.	Referent, Inspector	M	II	2	443	
4.	Referent, Inspector	M	III	1	408	
5.	Portar, Îngrijitor, Paznic	M, G	I	4	351	
6.	Muncitor	M, G	I	6	469	
<b>Total</b>				<b>29</b>		*
<b>Total personal contractual (a + b)</b>				<b>30</b>		<b>14874</b>

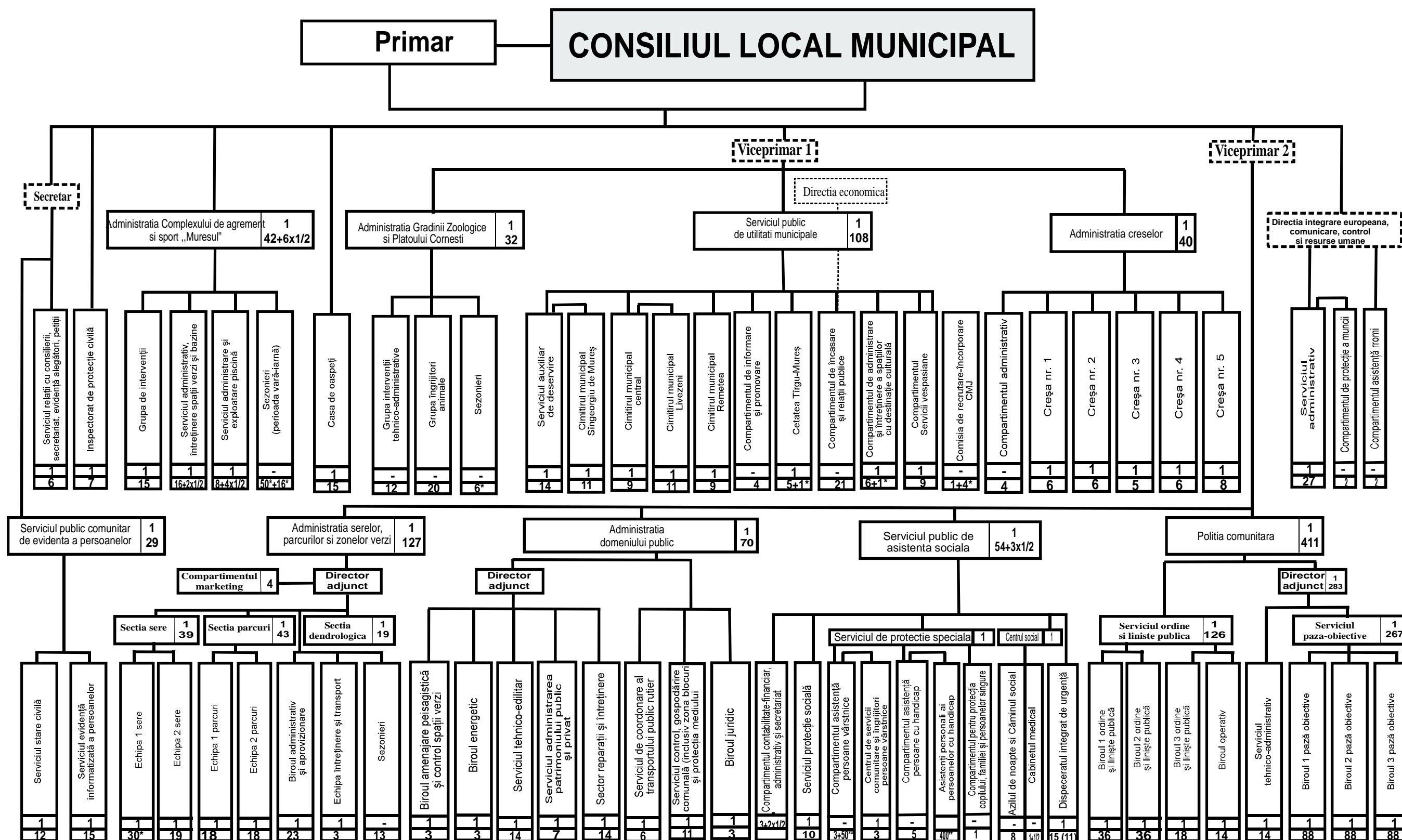

**FUNCTIONARI PUBLICI** - 148  
 - functii de conducere - 10  
 - functii de executie - 138  
**PERSONAL CONTRACTUAL** - 826 + [11]+9x1/2=837+9x1/2  
 - functii de conducere - 56  
 - functii de executie - 770 + [11]+9x1/2  
**PERSONAL SEZONIER** - 108

\* Sezonieri

\*\* Număr de personal variabil în functie de numărul de persoane care necesită asistentă