



MINISTERUL TRANSPORTURILOR

**Misiuni**

**Obiective**

**Master Planul General de  
Transport al României**

**Strategii**

**Tactici**



**Misiune**

Fundamentarea  
obiectivelor majore  
ale sistemului național  
de transport

**Obiective**

Eficiență, durabilitate, flexibilitate și  
siguranță

**Strategii**

Strategia de implementarea proiectelor

**Tactici**

Ațiuni și tactici fiecărui mod de transport



**Misiune**

Creșterea  
conectivității naționale  
și transeuropene pentru  
societate și mediul de afaceri

**Obiective**

Implementarea unui sistem de transport  
eficient economic, sustenabil, sigur, cu  
impact redus asupra mediului

**Strategii**

1. Dezvoltarea infrastructurii de transport în lungul rețelei TEN-T
2. Modernizarea infrastructurii de transport existente

**Tactici**

1. Stabilirea proiectelor de infrastructură de transport
2. Prioritizarea proiectelor de infrastructură de transport
3. Corelarea coturilor proiectelor cu resursele financiare disponibile
4. Stabilirea mecanismelor de implementare sustenabilă a proiectelor de infrastructură de transport



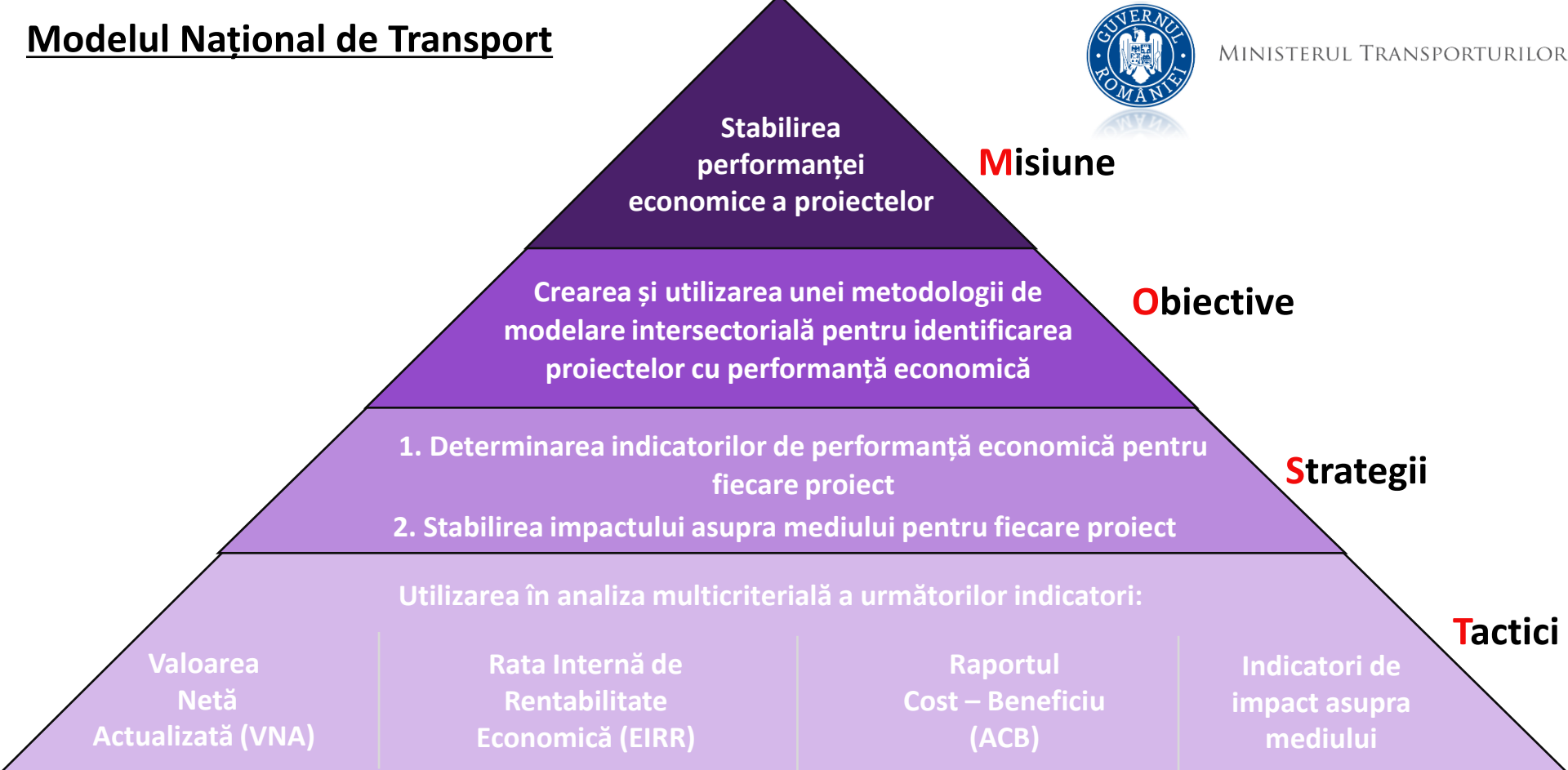





**Creșterea  
conectivității rutiere  
între poli de creștere  
economică ai României**

**Misiune**

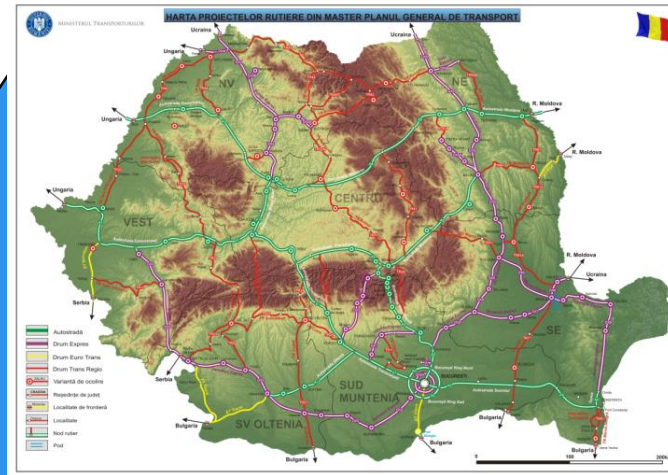

**Obiectiv**

**Harta rețelei rutiere 2036**

**Etape Strategice**

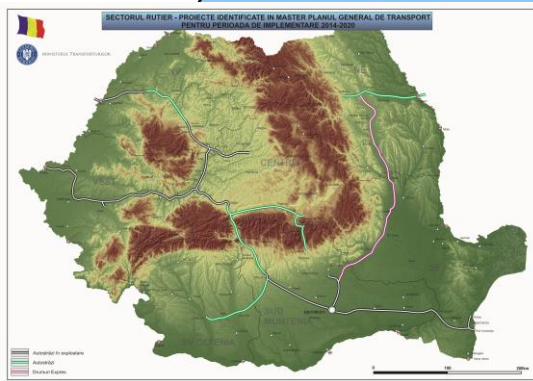

**2014 - 2020**

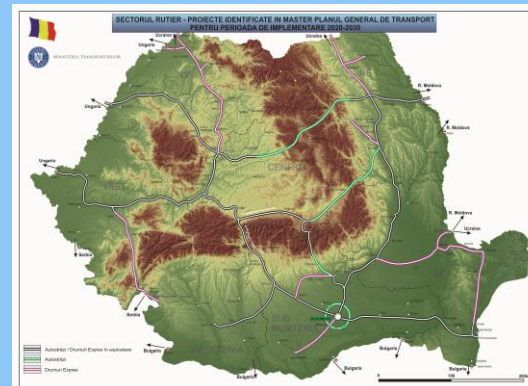

**2020 - 2030**

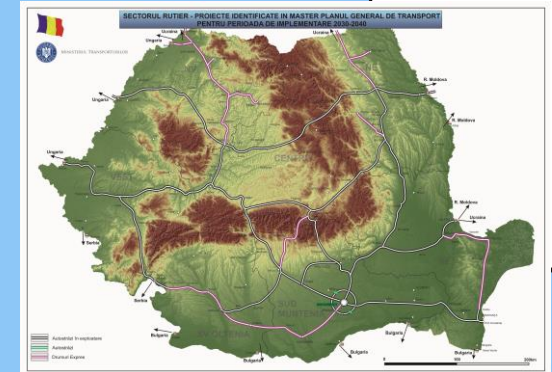

**2030 - 2036**

## Sectorul Rutier (3/4)

### Listă proiecte autostăzi

<b>Nr. Crt.</b>	<b>Denumire proiect</b>	<b>Valoare estimată (mil.Euro)</b>	<b>Lungime (km)</b>	<b>Perioadă de implementare</b>
1	Sibiu - Pitești	1673.57	116.60	2016-2022
2	Comarnic - Brașov	997.75	58.00	2016-2022
3	Tg. Neamț - Iași - Ungheni	1129.70	135.00	2016-2020
4	Nădășelu - Suplacu de Barcău	1002.55	93.30	2016-2018
5	Sibiu - Brașov	816.44	120.00	2016-2020
6	Suplacu de Barcău - Borș (+ Oradea)*	304.43	74.50	2016-2017
7	Craiova - Pitești	899.41	124.30	2017-2020
8	Inel București (A0)	1335.00	102.00	2018-2022
9	Tg. Mureș - Tg. Neamț	2942.57	183.80	2016-2026
10	Ploiești - Comarnic	306.77	51.30	2021-2024
11	Brașov - Bacău	1845.46	160.00	2021-2026

**Sectorul Rutier (4/4)****Listă proiecte drumuri expres**

<b>Nr. Crt.</b>	<b>Denumire proiect</b>	<b>Valoare estimată (mil.Euro)</b>	<b>Lungime (km)</b>	<b>Perioadă de implementare</b>
1	Modernizare Centura Sud București - 4 benzi	176,00	35,0	2016-2018
2	Ploiești - Buzău	254,80	65,0	2016-2020
3	Bacău - Pașcani	388,95	81,2	2016-2020
4	Focșani - Bacău	428,30	109,3	2016-2020
5	Buzău - Focșani	282,36	72,0	2016-2020
6	Pașcani - Suceava	289,99	60,5	2016-2020
7	București - Craiova	764,40	195,0	2026-2031
8	Suceava - Siret	196,20	41,0	2021-2024
9	Buzău - Brăila	384,16	98,0	2021-2023
10	Legătura A3 - Aeroport Henri Coandă	43,11	9,0	2017-2019
11	Drobeta Tr.Severin -Lugoj	1345,61	142,0	2025-2032
12	Găești - Ploiești	355,61	74,2	2021-2023
13	Craiova - Dorbeta Tr.Severin	615,16	104,0	2026-2032
14	Focșani - Galați - Giurgiuiești	399,84	102,0	2021-2023
15	Suceava - Botoșani	124,54	26,0	2028-2031
16	Bacău - Piatra Neamț	239,12	61,0	2028-2031
17	Constanța - Tulcea - Brăila (+ pod peste Dunăre)	1141,88	187,7	2016-2018 / 2028-2032
18	Turda - Halmeu (+Bistrița, Baia Mare și Petea)	1713,21	320,2	2028-2032
19	Pitești - Brașov	1224,10	124,0	2031-2036





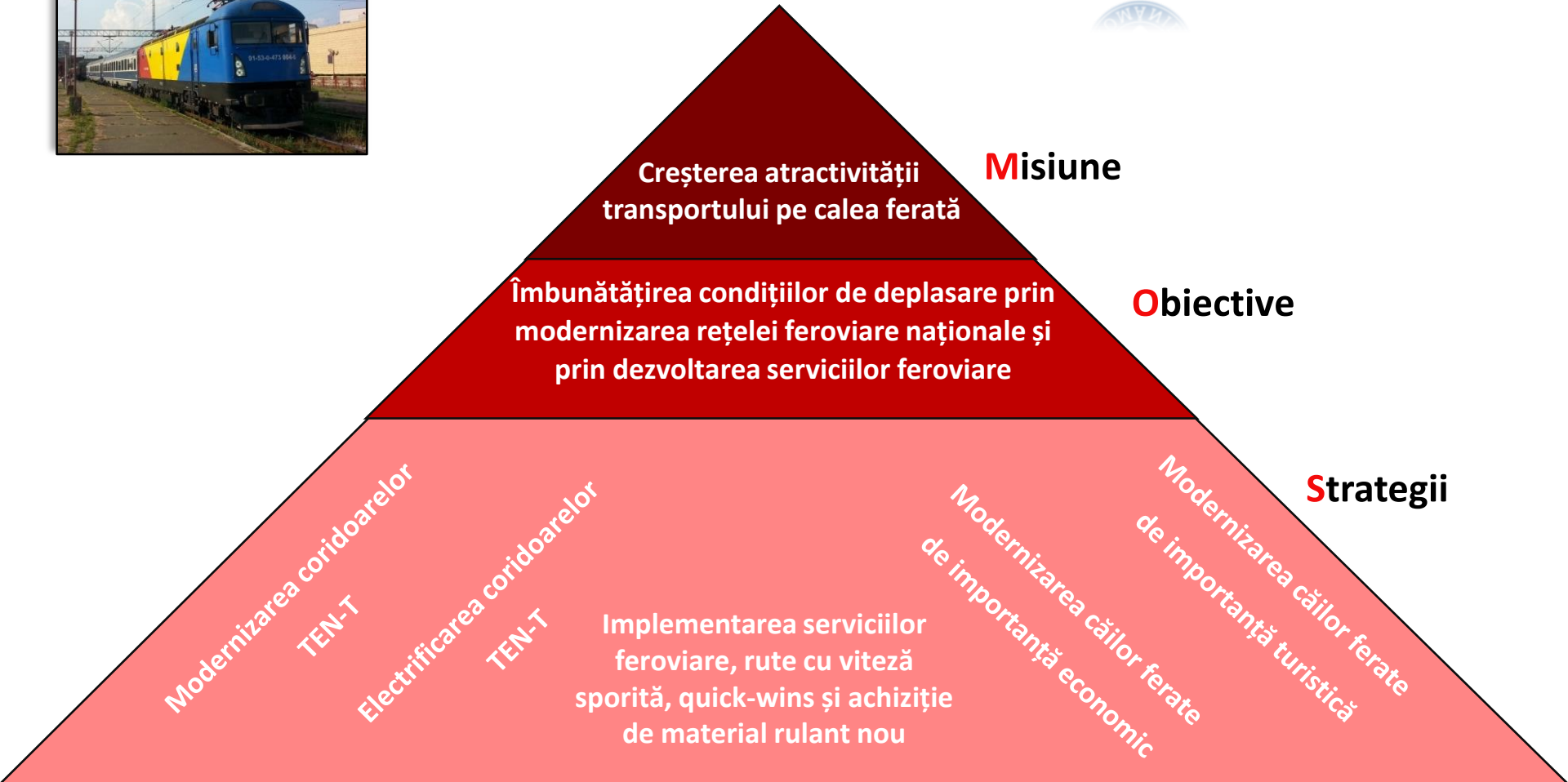

# Pachetul de reformă feroviară



(realizat prin *Autoritatea de Reformă Feroviară*)





Misiune

Creșterea atractivității  
transportului pe calea ferată

Obiectiv

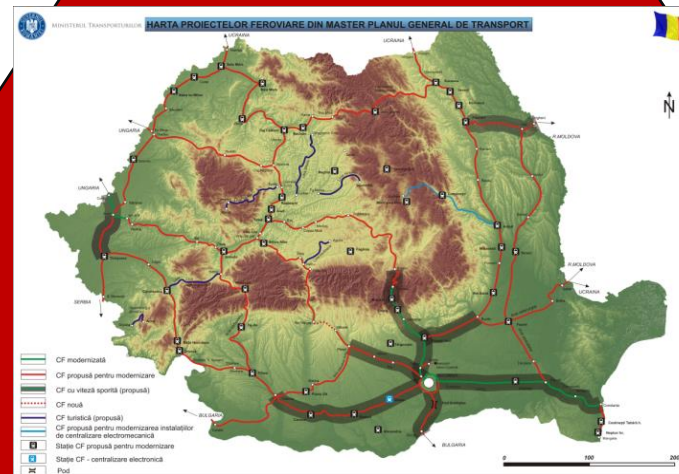

Harta rețelei feroviare 2034

Etape Strategice

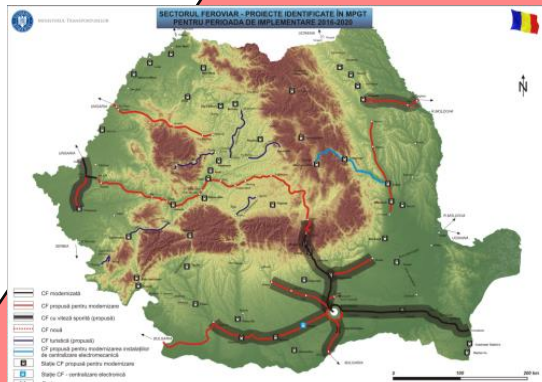

2014 - 2020

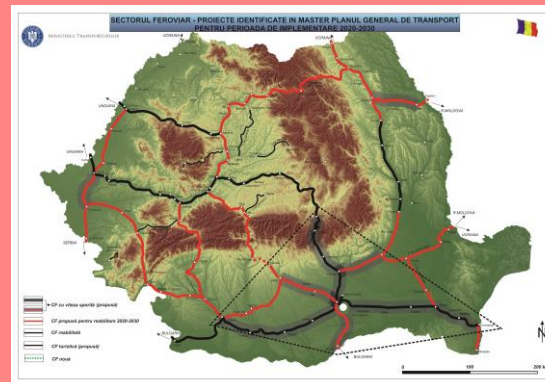

2020 - 2030

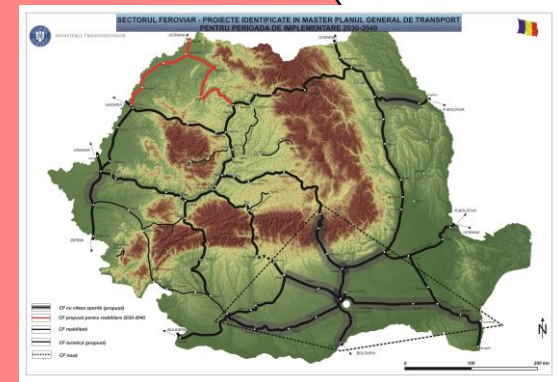

2030 - 2034

**Sectorul Feroviar (5/7)****Listă proiecte modernizare căi ferate**

<b>Nr. Crt.</b>	<b>Denumire proiect</b>	<b>Valoare estimată (mil.Euro)</b>	<b>Lungime (km)</b>	<b>Perioadă de implementare</b>
1	Predeal - Braşov	418.00	33.00	2017-2022
2	Braşov - Sighişoara	716.00	128.00	2016-2020
3	Simeria - km.614	724.00	142.00	2016-2019
4	Focşani - Roman	588.00	147.00	2016-2019
5	Paşcani - Dărmăneşti	284.00	71.00	2021-2025
6	Ploieşti Triaj - Focsani	572.00	143.00	2021-2025
7	Roman - Iaşi	527.00	116.00	2021-2025
8	Buzău - Galaţi	524.00	131.00	2021-2025
9	Bucureşti (Chitila) - Piteşti	249.40	99.00	2021-2025
10	Coşlariu - Cp. Turzii	241.00	55.00	2025-2029
11	Sibiu - Vinţu de Jos	189.00	83.00	2021-2025
12	Bucureşti - Craiova	836.00	209.00	2021-2025
13	Caransebeş - Timişoara	267.50	98.00	2025-2029
14	Timişoara - Arad	162.00	57.00	2025-2029
15	Cp.Turzii - Cluj-Napoca	321.00	51.00	2025-2029
16	Piteşti - Rm. Vâlcea Nord	365.80	60.00	2021-2026
17	Rm. Vâlcea Nord - Sibiu	243.80	98.00	2021-2026
18	Craiova - Caransebeş	919.70	226.00	2026-2030
19	Cluj-Napoca - Ilva Mică	452.00	131.00	2025-2029
20	Ilva Mică - Suceava	687.20	191.00	2025-2030
21	Oradea - Arad	217.60	121.00	2025-2029
22	Satu Mare - Baia Mare	94.40	59.00	2031-2035
23	Oradea - Satu Mare	212.80	133.00	2031-2035
24	Baia Mare - Dej	260.60	134.00	2031-2035
25	Bucureşti - Aeroport Henri Coandă	97.15	19.60	2016-2018

<b>Nr. Crt.</b>	<b>Denumire proiect</b>	<b>Valoare estimată (mil.Euro)</b>	<b>Lungime (km)</b>	<b>Perioadă de implementare</b>
<b>Proiecte de electrificare și modernizare căi ferate</b>				
1	<b>București - Giurgiu Fr.</b>	<b>198.24</b>	96.00	2016-2018 / 2021-2025
2	<b>Cluj-Napoca - Ep. Bihor</b>	<b>477.40</b>	158.00	2016-2020
3	<b>Dărmănești - Vicșani</b>	<b>57.00</b>	30.00	2021-2025
4	<b>Timișoara - Stamora Moravița</b>	<b>106.40</b>	56.00	2021-2025
5	<b>Craiova - Calafat</b>	<b>182.40</b>	106.00	2016-2019
6	<b>Constanța - Mangalia</b>	<b>100.60</b>	43.00	2021-2025
<b>Proiecte de modernizare căi ferate cu valoare economică</b>				
1	<b>Filiași - Tg.Jiu</b>	<b>275.50</b>	76	2023-2025
2	<b>Tg.Jiu -Petroșani</b>	<b>192.80</b>	52	2021-2026
3	<b>Petroșani - Simeria</b>	<b>385.00</b>	80	2021-2025
4	<b>Pitești - Craiova</b>	<b>227.20</b>	142	2025-2029
5	<b>Făurei - Fetești</b>	<b>356.00</b>	89	2025-2029

**Sectorul Feroviar (7/7)****Listă proiecte modernizare căi ferate**

<b>Nr. Crt.</b>	<b>Denumire proiect</b>	<b>Valoare estimată (mil.Euro)</b>	<b>Lungime (km)</b>	<b>Perioadă de implementare</b>
<b>Proiecte de modernizare căi ferate turistice</b>				
1	<b>Sibiu - Agnita</b>	<b>92.80</b>	58.00	2017-2018
2	<b>Tg. Mureș - Băile Sovata</b>	<b>118.40</b>	74.00	2017-2018
3	<b>Luduș - Măgheruș Șieu</b>	<b>150.40</b>	94.00	2017-2018
4	<b>Caransebeș - Subcetate</b>	<b>151.20</b>	77.00	2017-2018
5	<b>Turda - Abrud</b>	<b>217.80</b>	93.00	2017-2018
6	<b>Oravița - Anina</b>	<b>79.80</b>	33.00	2017-2018
<b>Proiecte cale ferată cu viteză sporită, orar cadentat și servicii feroviare</b>				
1	<b>București - Giurgiu</b>	<b>25.50</b>	88.00	2016-2017
2	<b>Timișoara - Arad</b>	<b>22.80</b>	57.00	2016-2017
3	<b>București - Buzău</b>	<b>32.30</b>	72.00	2016-2017
4	<b>București - Brașov</b>	<b>29.85</b>	166.00	2016-2017
5	<b>București - Craiova</b>	<b>67.98</b>	209.00	2016-2017
6	<b>Pașcani - Iași</b>	<b>25.70</b>	76.00	2016-2017
7	<b>București - Constanța</b>	<b>32.13</b>	225.00	2016-2017
8	<b>București - Pitești</b>	<b>37.90</b>	108.00	2016-2017

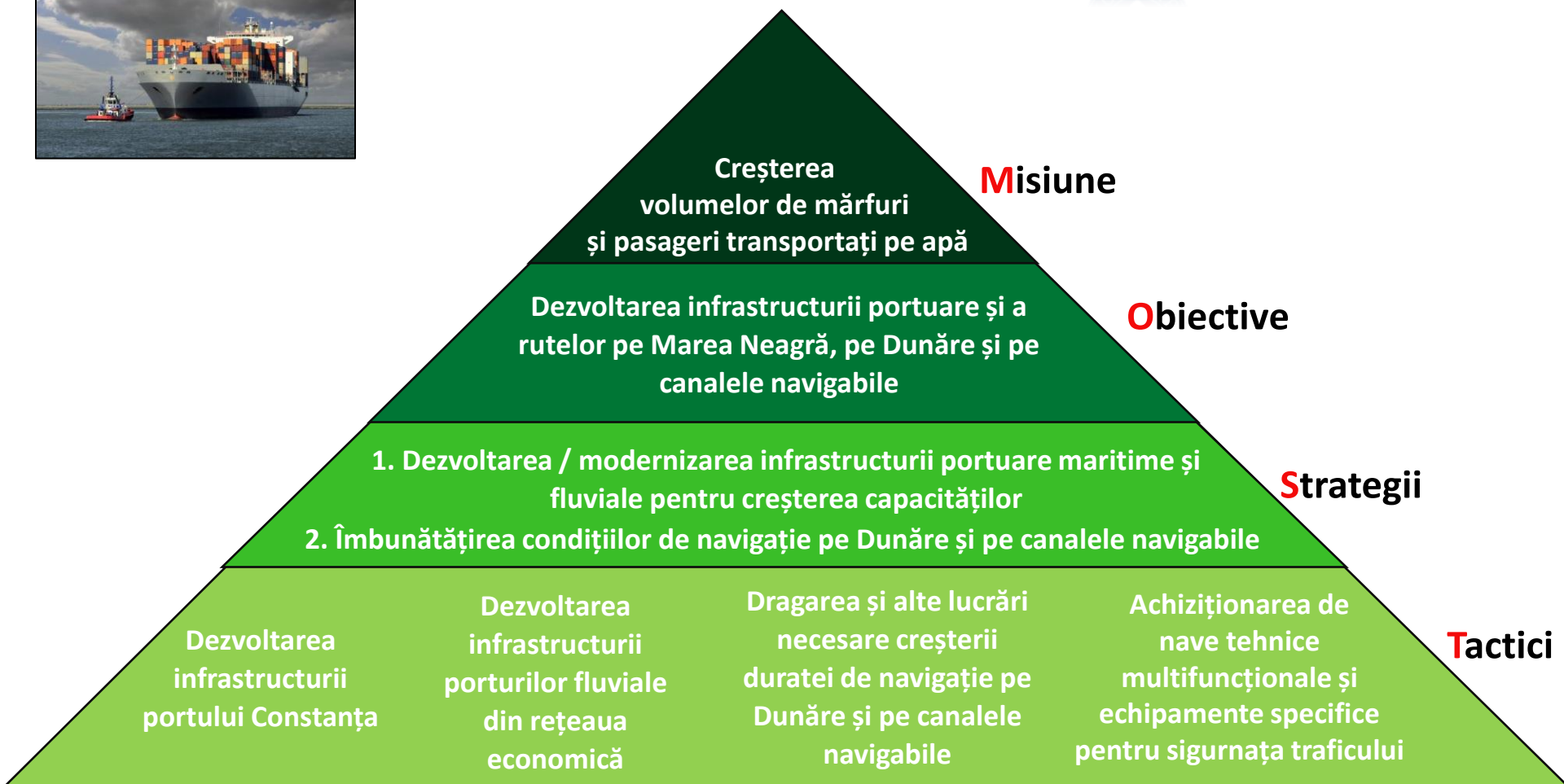



## Sectorul Naval (2/4)

### Listă proiecte modernizare porturi

Nr. Crt.	Denumire proiect	Valoare estimată (mil.Euro)	Perioadă de implementare
1	Portul Constanța*	865,363,866	2016-2030
2	Port Galați	110,758,949	2016-2018
3	Port Brăila	6,000,000	2016-2018
4	Port Drobeta Tr. Severin	20,201,600	2016-2018
5	Port Oltenița	6,212,329	2016-2018
6	Modernizare ecluze: Agigea, Cernavodă, Ovidiu, Galerii ape mari Ovidiu și Năvodari și stații de pompare	96,791,772	2016-2018
7	Port Orșova	8,716,169	2016-2018
8	Port Cernavodă	7,750,020	2016-2018
9	Port Giurgiu	111,447,178	2016-2018
10	Port Corabia	5,443,130	2016-2018
11	Îmbunătățirea siguranței traficului naval prin achiziționarea de nave tehnice multifuncționale și echipamente specifice	54,700,000	2016-2018
12	Port Isaccea	3,440,000	2016-2018
13	Port Ovidiu	16,200,000	2016-2018
14	Port Calafat	14,869,359	2016-2018
15	Port Medgidia	14,400,000	2016-2018
16	Port Luminița	21,600,000	2016-2018

## Sectorul Naval (3/4)

### Listă proiecte modernizare porturi

Nr. Crt.	Denumire proiect	Valoare estimată (mil.Euro)	Perioadă de implementare
17	Port Basarabi	4,000,000	2021-2024
18	Port Tulcea	30,000,000	2016-2018
19	Port Hârșova	2,600,000	2021-2024
20	Port Bechet	10,680,414	2021-2024
21	Port Chilia Veche	4,000,000	2021-2024
22	Port Moldova Veche	4,093,711	2021-2024
23	Port Cetate	7,163,563	2021-2024
24	Port Măcin	8,910,000	2021-2024
25	Port Mahmudia	6,000,000	2021-2024
26	Port Tr. Magurele	6,750,000	2021-2024
27	Port Călărași	8,257,496	2021-2024
28	Port Șvinița	2,942,467	2021-2024
29	Portul Baziaș	7,148,770	2021-2024
30	Port Zimnicea	6,750,000	2021-2024
31	Port Tișovița	4,413,700	2021-2024
32	Portul Sulina	11,250,000	2021-2024

**Listă proiecte modernizare porturi**

<b>Nr. Crt.</b>	<b>Denumire proiect</b>	<b>Valoare estimată (mil.Euro)</b>	<b>Perioadă de implementare</b>
1	Îmbunătățirea condițiilor de navigație pe Dunăre între Călărași și Brăila (km. 375 - km. 175)	100,000,000	2016-2018
2	Îmbunătățirea condițiilor de navigație pe sectorul comun româno-bulgar al Dunării (km. 845.5 - km. 375)	205,000,000	2016-2018
3	Realizarea lucrărilor specifice de apărări de maluri pe Canalul Sulina	45,000,000	2016-2018
4	Reabilitare sistem colectare ape, protecții și consolidări maluri înalte pe Canalul Dunăre Marea Neagra	140,000,000	2016-2018
5	Reabilitare sistem colectare ape, protecții și consolidări maluri înalte pe Canalul Dunăre Poarta Albă - Midia Năvodari	49,000,000	2016-2018

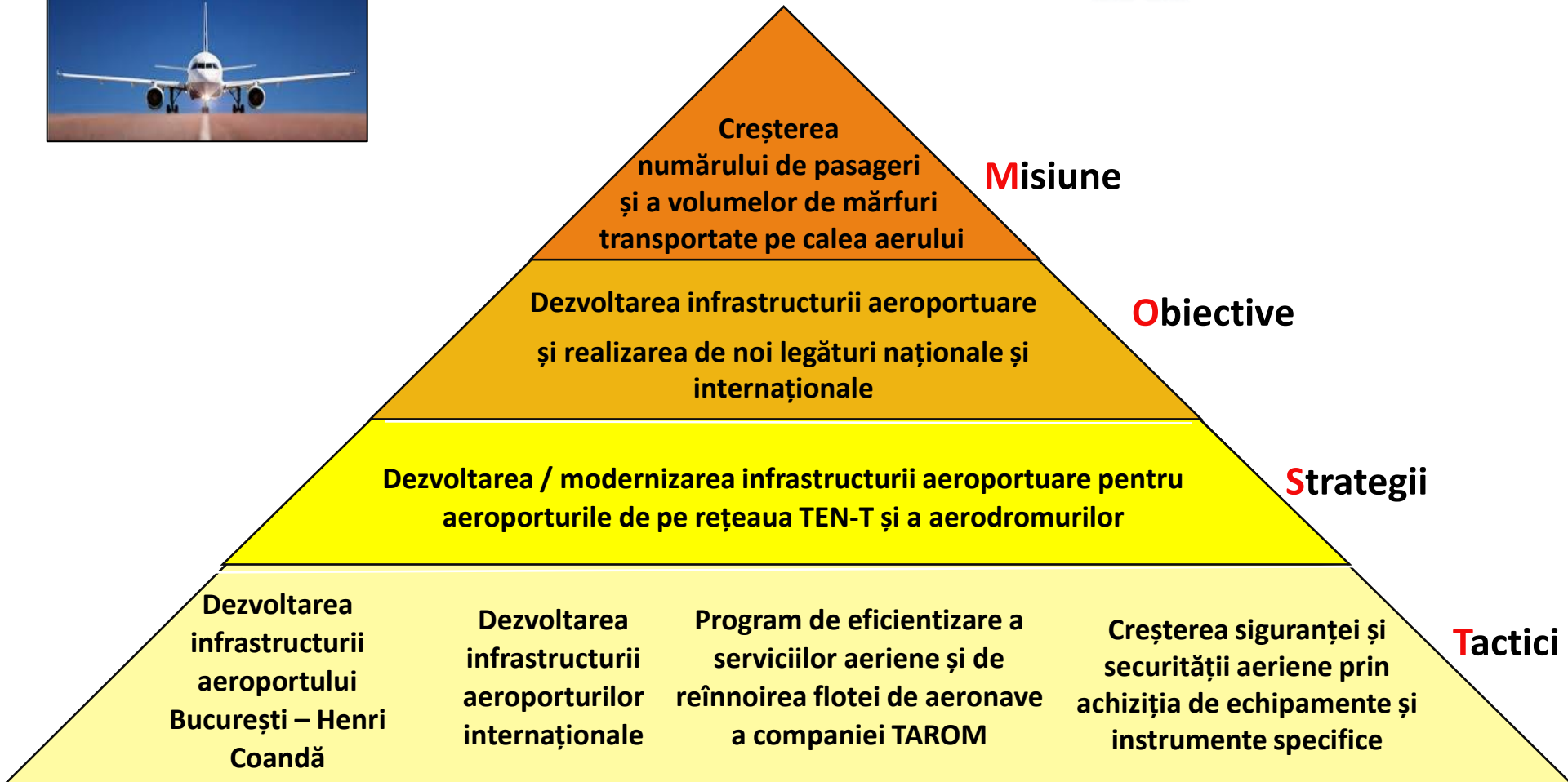

## Sectorul Aerian (2/2)

### Listă proiecte modernizare aeroporturi

Nr. Crt.	Denumire proiect	Valoare estimată (mil.Euro)	Perioadă de implementare
1	București	1,093,866,270	2016-2018
2	Cluj-Napoca	125,302,039	2016-2018
3	Timișoara	136,056,891	2016-2018
4	Sibiu	54,741,374	2016-2018
5	Bacău	66,877,890	2016-2018
6	Tg. Mureș	50,089,442	2022-2024
7	Iași	102,639,202	2022-2024
8	Craiova	71,074,827	2022-2024
9	Baia Mare	20,872,500	2022-2024
10	Tulcea	20,421,500	2022-2024
11	Suceava	37,188,450	2024-2027
12	Oradea	33,069,000	2024-2027
13	Constanța	49,625,000	2024-2027
14	Arad	26,921,500	2024-2027
15	Satu Mare	19,121,500	2024-2027
16	Aerodromuri	15,000,000	2016-2018

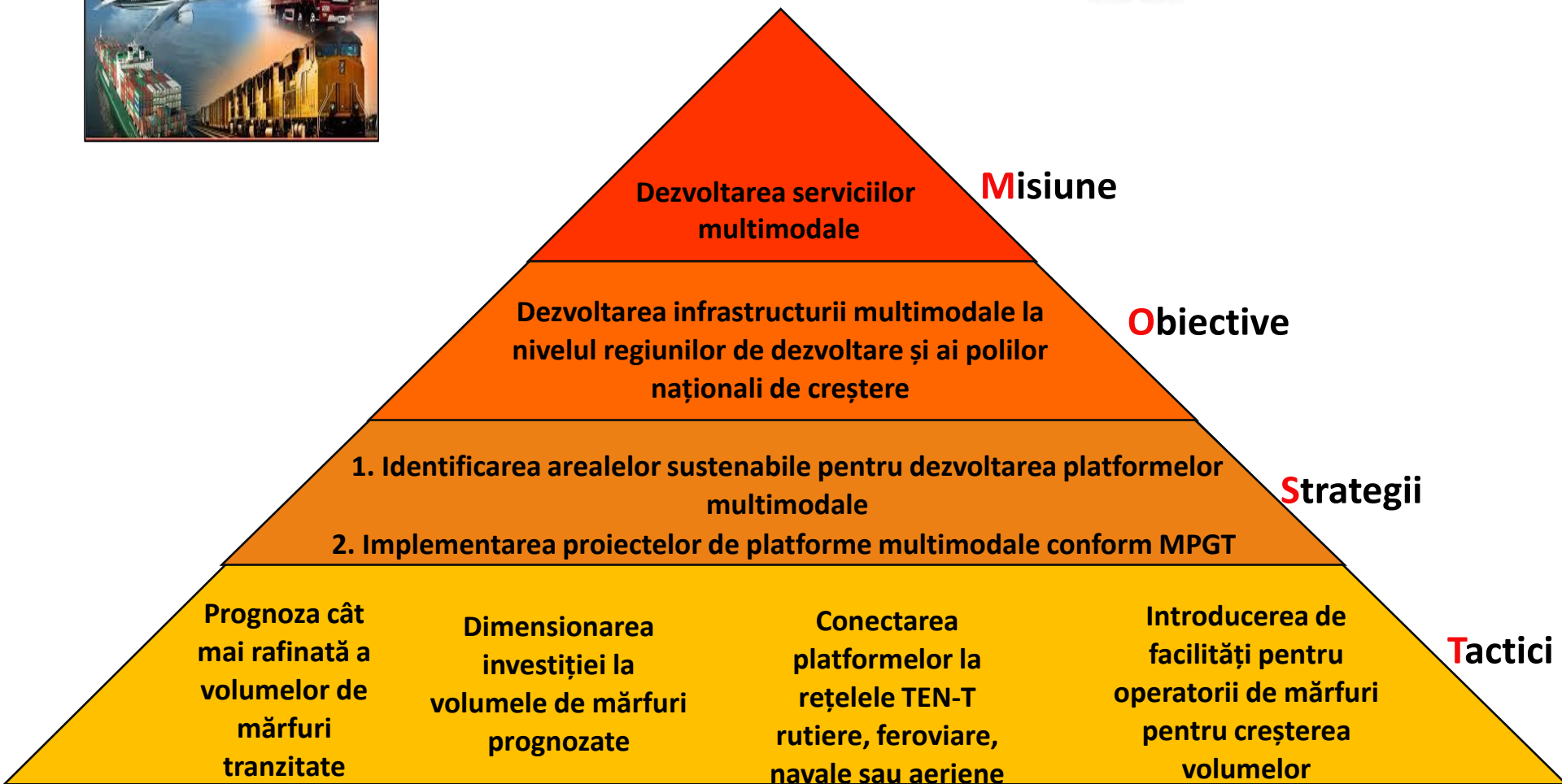

## Sectorul Multimodal (2/2)

### Listă proiecte modernizare platforme multimodale

Nr. Crt.	Denumire proiect	Valoare estimată (mil.Euro)	Perioadă de implementare
1	Multimodal București	47,945,000,0	2016-2017
2	Multimodal Timișoara	34,250,000,0	2016-2017
3	Multimodal Cluj-Napoca	34,250,000,0	2016-2017
4	Multimodal Bacău	21,440,000,0	2016-2017
5	Multimodal Oradea	21,440,000,0	2016-2018
6	Multimodal Suceava	21,440,000,0	2022-2023
7	Multimodal Iași	34,250,000,0	2022-2025
8	Multimodal Craiova	34,250,000,0	2022-2023
9	Multimodal Turda	10,720,000,0	2022-2023
10	Multimodal Giurgiu	0,0	2022-2023
11	Multimodal Brașov	34,250,000	2022-2023