

Nr. cerere	<b>20679</b>
Ziua	<b>09</b>
Luna	<b>03</b>
Anul	<b>2022</b>

Cod verificare  
100113879696



**EXTRAS DE CARTE FUNCİARĂ  
PENTRU INFORMARE**  
Carte Funciară Nr. 142864 Târgu Mureș

Semnat : cu semnatura  
electronica extinsa, cf. L  
455/2001 si eIDAS

**A. Partea I. Descrierea imobilului**

TEREN Intravilan

Adresa: Loc. Târgu Mureș, Str Albinei, Nr. 15, Jud. Mureș

Nr. Crt	Nr. cadastral Nr. topografic	Suprafața* (mp)	Observații / Referințe
A1	142864	16.517	Teren împrejmuit; din CF 660 Mureseni (nr. top. 340/a/2/1, 344, 345, A+3, A+4, A+5, A+26)

**B. Partea II. Proprietari și acte**

Înscrieri privitoare la dreptul de proprietate și alte drepturi reale		Referințe
<b>20679 / 09/03/2022</b>		
Act Notarial nr. 345, din 09/03/2022 emis de NP Onea Gaspar Victor Dumitru; Act Administrativ nr. 17846, din 01/03/2022 emis de OCPI MUREȘ (referat de admitere);		
B1	Se înființează cartea funciara 142864 a imobilului cu numărul cadastral 142864 / UAT Târgu Mureș, rezultat din dezmembrarea imobilului cu numărul cadastral 140393 înscris în cartea funciara 140393;	A1
Act Administrativ nr. 80, din 16/02/2009 emis de INSTITUTIA PREFECTULUI-JUDETUL MUREȘ; Act Notarial nr. 1315, din 22/07/2019 emis de NP ONEA-GASPAR VICTOR-DUMITRU, documentatia cadastrala avizata de catre OCPI Mures.; Act Administrativ nr. 1431, din 06/08/2019 emis de MUNICIPIUL TARGU MURES;		
B2	Intabulare, drept de PROPRIETATE, dobandit prin Lege, cota actuala 1/1 1) <b>MUNICIPIUL TARGU MURES</b> , CIF:4322823, (domeniu privat) <i>OBSERVATII: pozitie transcrisa din CF 140393/Târgu Mures, inscrisa prin incheierea nr. 56501 din 08/08/2019;</i>	A1
Act Administrativ nr. 1836, din 10/10/2019 emis de MUNICIPIUL TG. MURES;		
B3	Se inregistreaza adresa administrativa ca fiind "str. Albinei nr.15" <i>OBSERVATII: pozitie transcrisa din CF 140393/Târgu Mures, inscrisa prin incheierea nr. 84051 din 21/11/2019;</i>	A1

**C. Partea III. SARCINI .**

Inscrieri privind dezmembrările dreptului de proprietate, drepturi reale de garanție și sarcini	Referințe
NU SUNT	

**Anexa Nr. 1 La Partea I**

**Teren**

Nr cadastral	Suprafața (mp)*	Observații / Referințe
142864	16.517	din CF 660 Mureseni (nr. top. 340/a/2/1, 344, 345, A+3, A+4, A+5, A+26)

\* Suprafața este determinată în planul de proiecție Stereo 70.

**DETALII LINIARE IMOBIL**

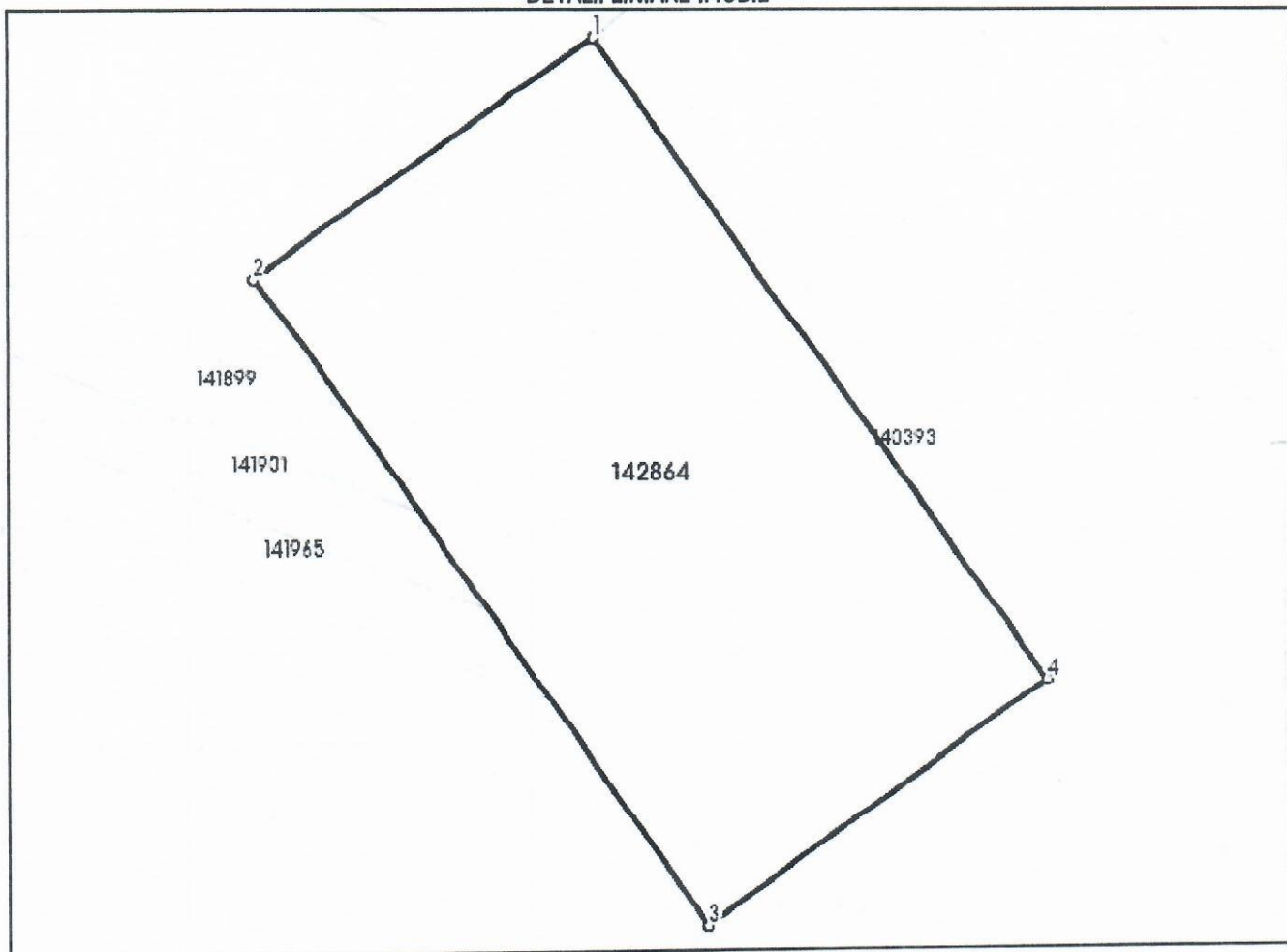

**Date referitoare la teren**

Nr Crt	Categorie folosință	Intra vilan	Suprafața (mp)	Tarla	Parcelă	Nr. topo	Observații / Referințe
1	arabil	DA	16.517	-	-	-	

**Lungime Segmente**

1) Valorile lungimilor segmentelor sunt obținute din proiecție în plan.

Punct început	Punct sfârșit	Lungime segment (** (m)
1	2	93.554
2	3	176.853
3	4	93.552
4	1	176.254

\*\* Lungimile segmentelor sunt determinate în planul de proiecție Stereo 70 și sunt rotunjite la 1 milimetru.  
 \*\*\* Distanța dintre puncte este formată din segmente cumulate ce sunt mai mici decât valoarea 1 milimetru.



